

Alojamentos Turísticos

Albiano d'Ivrea

"Villa d'Azeglio"

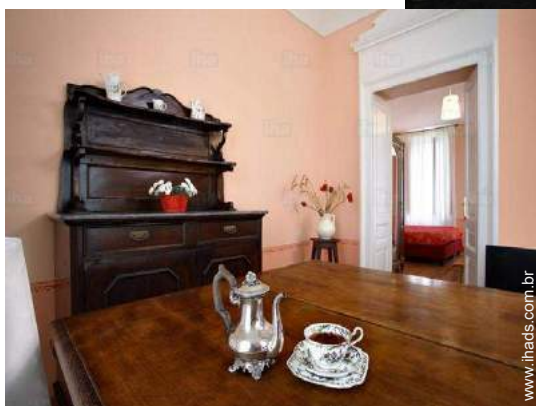

Vivenda, meeiro(a), piso térreo, entrada individual, num(a) Propriedade de Encanto

Ambiente : calmo, romântico

Capacidade : de 2 até 22 pessoa(s)

Quarto(s) : 8

Albiano d'Ivrea - Província de Turim (TO) - Piemonte
Itália

Nº classificado 24840

www.ihads.com.br



>> ALUGUERES PARA FÉRIAS

DE PARTICULAR A PARTICULAR



Alojamentos Turísticos



Vivenda, meeiro(a), piso térreo, entrada individual, num(a) Propriedade de Encanto

- **Ideal para público em geral, casal**
- **Vista** : sem prédio em frente, montanha, campo, jardim/parque, pradaria, aldeia
- **Ambiente** : calmo, romântico
- **Exposição** : Sul

Os extras

- **Estacionamento** :
Estacionamento coberto : 2 abrigo para veículo. Estacionamento ar-livre : 6 na residência.
- **Vantagens** :
8 bicicleta(s)
- **Equipamentos para bebés** :
Cadeira de bebé, parque de bebé



disposição interior

Meio envolvente & localização



Cultura

Lazeres

- **Lazeres a menos de 20 km / 12 milhas** :

Esqui alpino, esqui de fundo, esqui fora de pista, banhos, Gaivotas, esqui náutico, canyoning, rafting, golfe, ténis, caminho de passeio, BTT (itinerário circuito), asa delta, ULM, aeronáutica (pista clube), excursão de barco, passeio a cavalo, minigolfe, karting, basquetebol, voleibol, pesca, terreno de petanca

- **Atrações e lazer** :

Parque e jardim, local histórico, museu, festival, antiguidades & velharias, caves e provas de vinho

Meio envolvente

- **Lugar pitoresco** :

Pistas de esqui 40km
Meios mecânicos 40km
Campo de golfe 18 buracos 7,5km
Base naval 20km
Rápidos nos rios 10km
Rio 10km
Lago 5km
Maciço montanhoso 20km
Via ferrata 7,5km

- **Comodidades** :

Centro aldeia 300m
Paragem/estação de autocarros 500m
Aluguer bicicletas/BTT <50m
Padaria 500m
Pequenos comércios 500m
Supermercado 500m
Cabeleireiro 800m
Correios 500m
Banco 500m
Farmácia 300m
Médico 500m
Hospital 7,5km



cama(s) de casal



Nº classificado 24840

www.ihads.com.br





Interior

- **Capacidade de acolhimento :**

de 2 até 22 pessoa(s) (22 adultos)

- **Área habitável :**

280m²

- **Divisões interiores :**

8 quarto(s), cabine noite, 1 casa(s) de banho, 7 duche(s), 8 WC, sala de estar, kitchenet, copa, lareira, salão televisão, salão biblioteca, galeria/recepção, varanda, loggia

- **Dormida - cama(s) :**

8 cama(s) de casal, 7 cama(s) king-size(s), 2 sofá(s) cama 2 pessoas, 4 cama(s) simple (s), 7 camas separadas simples, 3 cama(s) de bebé

- **Conforto :**

TV, leitor de DVD, colecção de livros, tomada antena TV, fax, computador, cabo/satélite, acesso Internet, acesso à Internet de banda larga, wi-fi, guarda-fatos, secador de cabelo, ar condicionado (parcialmente), aquecimento central, cortinas, vidros duplos, vídeo porteiro, portão com telecomando

- **Equipamento doméstico :**

Louça/talheres, utensílios e trem de cozinha, cafeteira, máquina de café expresso, chaleira eléctrica, torradeira, espremedor de sumos, fogão a gás, micro-ondas, exaustor, frigorífico, ferro de engomar, tábua de passar a ferro

Exterior

- **Área do terreno :**

2500m²

- **Instalação exterior :**

Terraço, terraço coberto, varandim, pérgola, miradouro

- **Ambiente exterior :**

Jardim, relvado, parque arborizado

- **Equipamentos exteriores :**

Salão de verão, barbecue, mesa(s) de jardim, cadeira(s) de jardim, salão de jardim, espreguiçadeira(s), cadeira(s) de praia, cama de rede



sala de estar

Serviços

- **Roupa de casa :**

Lençóis (1 vez(es)/semana), Toalhas (1 vez (es)/semana), Roupa de casa, Cobertor(es), Almofadas(s)

- **Casa :**

Serviço de limpeza, Limpeza de partida, Limpeza jardim/piscina, Vigilante/porteiro, Parque de estacionamento

Informações práticas

- **Informações práticas**

Crianças aceites
Animais aceites com condições (informar-se junto do proprietário)
Cobertura de rede telemóvel
Água : quente/fria
Energia eléctrica : 220-240V / 50Hz
Corrente eléctrica : sector

- **Acolhimento das pessoas com deficiência**

Acesso cadeira de rodas
Adaptado para deficiência : motor



Álbum fotográfico - 1



disposição interior



cama(s) de casal



Álbum fotográfico - 2



sala de estar



grande quarto



grande quarto



mobiliário



Localização



Localização & Acessos



Coordenadas GPS em graus, minutos e segundos: Latitude 45°25'56"N - Longitude 7°57'16"E (Alojamento)

Morada

→ Via Azeglio, 17
10010 Albiano d'Ivrea

• Milão : (95km)

● Auto-estrada (saída) A4 Torino Milano - Albiano

→ Albiano d'Ivrea, Província de Turim,
Piemonte, Itália
→ Distância : 1,5km
→ Tempo : 5'

● Auto-estrada (saída) A5 Torino Aosta - Albiano

→ Albiano d'Ivrea, Província de Turim,
Piemonte, Itália
→ Distância : 1,5km
→ Tempo : 20'

- Turim : (45km)
- Ivrea : (5km)

Contacto

Línguas faladas



Alojamentos Turísticos
Albiano d'Ivrea - Itália
"Villa d'Azeglio"

7
[Reservar](#)

Calendário das disponibilidades - a partir de : Setembro 2019

Set	D	S	T	Q	Q	S	S	D	S	T	Q	Q	S	S	D	S	T	Q	Q	S	S	D	S							
2019	1	2	3	4	5	6	7	8	9	10	11	12	13	14	15	16	17	18	19	20	21	22	23	24	25	26	27	28	29	30
																							-	-	-	-	-	-	-	-

Out	T	Q	Q	S	S	D	S	T	Q	Q	S	S	D	S	T	Q	Q	S	S	D	S	T	Q	Q							
2019	1	2	3	4	5	6	7	8	9	10	11	12	13	14	15	16	17	18	19	20	21	22	23	24	25	26	27	28	29	30	31
	-	-	-	-	-	-	-	-	-	-	-	-	-	-	-	-	-	-	-	-	-	-	-	-	-	-	-	-	-	-	

Nov	S	S	D	S	T	Q	Q	S	S	D	S	T	Q	Q	S	S	D	S	T	Q	Q	S	S							
2019	1	2	3	4	5	6	7	8	9	10	11	12	13	14	15	16	17	18	19	20	21	22	23	24	25	26	27	28	29	30
	-	-	-	-	-	-	-	-	-	-	-	-	-	-	-	-	-	-	-	-	-	-	-	-	-	-	-	-	-	-

Dez	D	S	T	Q	Q	S	S	D	S	T	Q	Q	S	S	D	S	T	Q	Q	S	S	D	S	T							
2019	1	2	3	4	5	6	7	8	9	10	11	12	13	14	15	16	17	18	19	20	21	22	23	24	25	26	27	28	29	30	31
	-	-	-	-	-	-	-	-	-	-	-	-	-	-	-	-	-	-	-	-	-	-	-	-	-	-	-	-	-	-	

Jan	Q	Q	S	S	D	S	T	Q	Q	S	S	D	S	T	Q	Q	S	S	D	S	T	Q	Q	S							
2020	1	2	3	4	5	6	7	8	9	10	11	12	13	14	15	16	17	18	19	20	21	22	23	24	25	26	27	28	29	30	31
	-	-	-	-	-	-	-	-	-	-	-	-	-	-	-	-	-	-	-	-	-	-	-	-	-	-	-	-	-	-	

Fev	S	D	S	T	Q	Q	S	S	D	S	T	Q	Q	S	S	D	S	T	Q	Q	S	S							
2020	1	2	3	4	5	6	7	8	9	10	11	12	13	14	15	16	17	18	19	20	21	22	23	24	25	26	27	28	29
	-	-	-	-	-	-	-	-	-	-	-	-	-	-	-	-	-	-	-	-	-	-	-	-	-	-	-	-	-

Mar	D	S	T	Q	Q	S	S	D	S	T	Q	Q	S	S	D	S	T	Q	Q	S	S	D	S	T							
2020	1	2	3	4	5	6	7	8	9	10	11	12	13	14	15	16	17	18	19	20	21	22	23	24	25	26	27	28	29	30	31
	-	-	-	-	-	-	-	-	-	-	-	-	-	-	-	-	-	-	-	-	-	-	-	-	-	-	-	-	-	-	

Abr	Q	Q	S	S	D	S	T	Q	Q	S	S	D	S	T	Q	Q	S	S	D	S	T	Q	Q							
2020	1	2	3	4	5	6	7	8	9	10	11	12	13	14	15	16	17	18	19	20	21	22	23	24	25	26	27	28	29	30
	-	-	-	-	-	-	-	-	-	-	-	-	-	-	-	-	-	-	-	-	-	-	-	-	-	-	-	-	-	

Mai	S	S	D	S	T	Q	Q	S	S	D	S	T	Q	Q	S	S	D	S	T	Q	Q	S	S	D							
2020	1	2	3	4	5	6	7	8	9	10	11	12	13	14	15	16	17	18	19	20	21	22	23	24	25	26	27	28	29	30	31
	-	-	-	-	-	-	-	-	-	-	-	-	-	-	-	-	-	-	-	-	-	-	-	-	-	-	-	-	-	-	

Jun	S	T	Q	Q	S	S	D	S	T	Q	Q	S	S	D	S	T	Q	Q	S	S	D	S	T							
2020	1	2	3	4	5	6	7	8	9	10	11	12	13	14	15	16	17	18	19	20	21	22	23	24	25	26	27	28	29	30
	-	-	-	-	-	-	-	-	-	-	-	-	-	-	-	-	-	-	-	-	-	-	-	-	-	-	-	-	-	

Calendário das disponibilidades - a partir de : Junho 2020

Jul	Q	Q	S	S	D	S	T	Q	Q	S	S	D	S	T	Q	Q	S	S	D	S	T	Q	Q	S							
2020	1	2	3	4	5	6	7	8	9	10	11	12	13	14	15	16	17	18	19	20	21	22	23	24	25	26	27	28	29	30	31

Ago	S	D	S	T	Q	Q	S	S	D	S	T	Q	Q	S	S	D	S	T	Q	Q	S	S	D	S							
2020	1	2	3	4	5	6	7	8	9	10	11	12	13	14	15	16	17	18	19	20	21	22	23	24	25	26	27	28	29	30	31

Mês : [Seguinte >>](#)

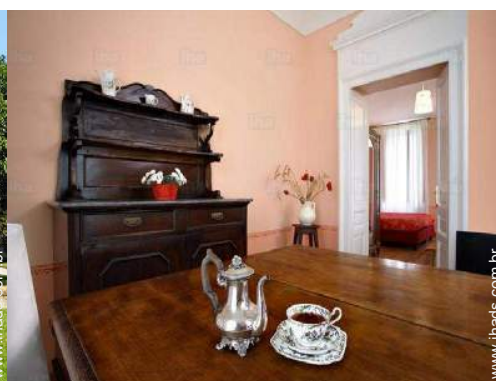

disposição interior



Condições de reservas

• Reserva

→ Pagamento do valor restante :
no acto da entrega das chaves

• Arrendamento

- Despesas correntes incluídas
- Taxa de estadia incluída
- Serviço limpeza partida incluída
- Prever suplemento para :
 - bebé
 - cama(s) extra(s)

[▶ Reservar](#)

[▶ Contactar o proprietário](#)

Modos de pagamento aceites

- Visa/Delta/Electron
- Vale de correio internacional
- Transferência bancária
- MasterCard/EuroCard
- JCB
- PayPal
- Dinheiro

Contacte directamente os proprietários

www.ihads.com.br
Nº classificado
24840
[>> Reservar <<](#)

Contacto

Línguas faladas

