

Alojamentos Turísticos

Lu Fraili

"Alessandra"

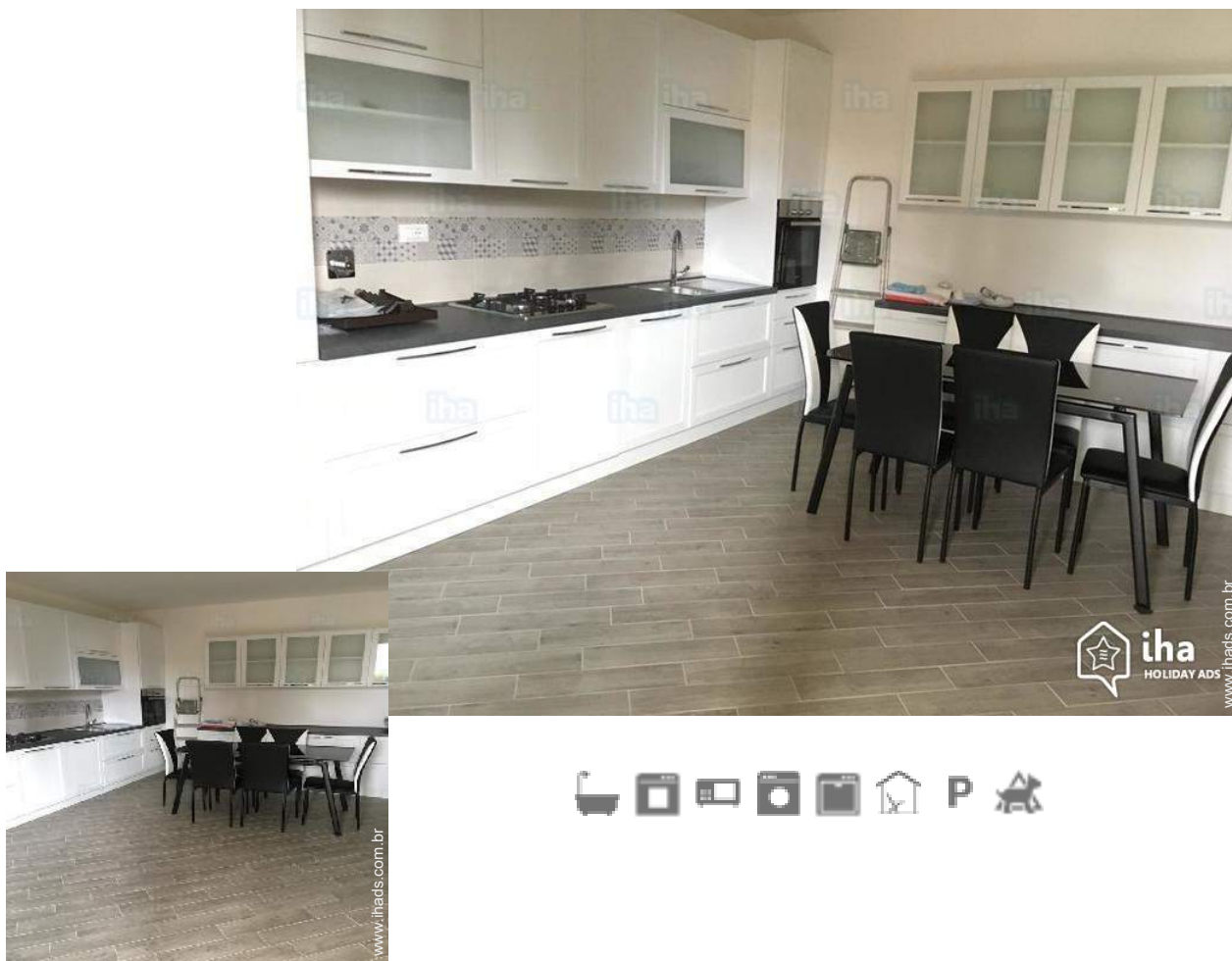

Apartamento no 1º andar, entrada individual, num(a) Imóvel moderno com 1 andar

Ambiente : propício para o repouso, sossegado

Capacidade : de 4 até 6 pessoa(s)

Quarto(s) : 2

Divisões : 3

Lu Fraili - Província de Olbia-Tempio (OT) - Sardenha

Itália

Nº classificado 6916

www.ihads.com.br



>> ALUGUERES PARA FÉRIAS

DE PARTICULAR A PARTICULAR

Alojamentos Turísticos



Apartamento no 1º andar, entrada individual, num(a) Imóvel moderno com 1 andar

• **Ideal para público em geral, família numerosa**

• **Vista :** panorâmica, desafogada, mar/ oceano, jardim/parque, pradaria, nocturna cintilante

• **Ambiente :** propício para o repouso, sossegado

• **Exposição :** Nordeste

Os extras

• **Estacionamento :**

Estacionamento ar-livre : 2 no terreno.



sala de estar

Meio envolvente & localização



Mar



Golfe

Lazeres

• **Lazeres a menos de 20 km / 12 milhas :**

Banhos, Gaivotas, mergulho com tubo, mergulho submarino, mergulho com escafandro, esqui náutico, surf, prancha à vela, vela, canoe-kayak, golfe, ténis, centro de equitação, ULM, excursão de barco, passeio a cavalo, pesca, pesca à linha, terreno de petanca

• **Enquadramento :**

Escola de vela, escola de mergulho, escola de ténis, escola de equitação

• **Atrações e lazer :**

Bar/pub, discoteca, restaurante, cinema, cinema de Verão, parque de lazer, parque marinho, reserva natural, centro de exposições, galeria de arte, local histórico, loja de artesanato, caves e provas de vinho, quinta biológica

Meio envolvente

• **Lugar pitoresco :**

Mar/oceano 1,5km
Praia 1,5km
Praia de seixos 3km
Praia rochosa 2km
Enseada, ancoradouro 1,5km
Campo de golfe 18 buracos 2km
Base náutica 300m
Falésia 2km
Passadiço flutuante para barco 2km

• **Comodidades :**

Centro aldeia 300m
Paragem/estação de autocarros 300m
Ligação praia por autocarro 300m
Aluguer bicicletas/BTT 500m
Aluguer de moto/scooter 500m
Aluguer de veículos 7,5km
Aluguer de barco 1,5km
Aluguer de material de mergulho 300m
Padaria 300m
Pequenos comércioos 300m
Supermercado 300m
Lojas de luxo e marcas 1,5km
Cabeleireiro 200m
Cyber café 4km
Correios 1,5km
Banco 1km
Farmácia 4km
Médico 5km
Enfermeira 4km
Hospital 20km
Posto de saúde 5km



terraço coberto



jardim



terraço coberto

Exterior

- **Área do terreno :**
200m²
- **Instalação exterior :**
Terraço coberto 25m²
- **Ambiente exterior :**
Jardim 40m², relvado 40m²
- **Equipamentos exteriores :**
Mesa(s) de jardim, 8 cadeira(s) de jardim, 2 cadeira(s) de praia, 1 cadeira(s) de baloiço, duche exterior



quarto principal

Interior

- **Capacidade de acolhimento :**
de 4 até 6 pessoa(s) (4 adultos, 2 criança(s))
- **Área habitável :**
70m²
- **Divisões interiores :**
3 divisões, 2 quarto(s), 1 casa(s) de banho, 1 duche(s), 1 WC, sala de estar 22m², canto cozinha, varanda
- **Dormida - cama(s) :**
2 cama(s) de casal, 1 sofá(s) cama 2 pessoas, camas beliche
- **Conforto :**
TV, tomada antena TV, guarda-fatos, armário, guarda-roupa, secador de cabelo, mosquitoeiro nas janelas, ventilador portátil, cortinas, estores
- **Equipamento doméstico :**
Louça/talheres, utensílios e trem de cozinha, cafeteira, cafeteira eléctrica, torradeira, espremedor de sumos, grelhador, fogão a gás, forno, micro-ondas, frigorífico, congelador, lava-louça, máquina de lavar roupa, aspirador, ferro de engomar, tábua de passar a ferro

Serviços

- **Roupa de casa :**
Lençóis possível como extra (1 vez(es)/semana), Toalhas possível como extra (1 vez(es)/semana), Roupa de casa possível como extra (1 vez(es)/semana), Toalhas de praia possível como extra (1 vez(es)/semana), Cobertor(es), Edredão/ões, Almofadas (s)
- **Casa :**
Serviço de limpeza possível como extra, Limpeza de partida possível como extra, Limpeza jardim/piscina, Parque de estacionamento

Informações práticas

- **Informações práticas**
Crianças aceites
Animais aceites com condições (informar-se junto do proprietário)
Cobertura de rede telemóvel, transporte pessoal recomendado
Água : quente/fria
Energia eléctrica : 220V / 60Hz
Corrente eléctrica : sector
- **Acolhimento das pessoas com deficiência**
Adaptado para deficiência : mental



vista da propriedade

Álbum fotográfico - 1



sala de estar



jardim



terraço coberto



terraço coberto



vista da propriedade

Álbum fotográfico - 2



quarto principal

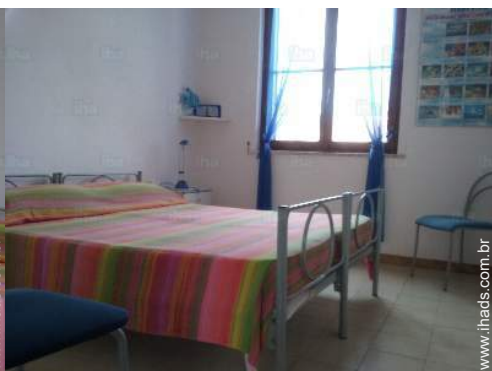

quarto principal



vista a partir do terraço coberto



praia



quarto



quarto



duche(s)



casa(s) de banho



casa(s) de banho



jardim

Localização



Localização & Acessos



Coordenadas GPS em graus, minutos e segundos: Latitude 40°49'12"N - Longitude 9°40'19"E (Alojamento)

Morada

→ fraz. Lu Frailli via Santa Maria
08020 Lu Frailli

• Aeroporto Olbia Costa Smeralda

→ Olbia, Província de Olbia-Tempio,
Sardenha, Itália
→ Distância : 15km
→ Tempo : 15'

• Gare marítima Olbia Isola Bianca

→ Olbia, Província de Olbia-Tempio,
Sardenha, Itália
→ Distância : 20km
→ Tempo : 30'

• Auto-estrada (saída) ss.125

→ Olbia, Província de Olbia-Tempio,
Sardenha, Itália
→ Distância : 50m

→ Tempo : 5'

- Olbia : (25km)
- Porto San Paolo : (7,5km)
- Porto Rotondo : (45km)

Contacto

Línguas faladas



Alojamentos Turísticos Lu Fraili - Itália "Alessandra"

7
[Reservar](#)

Calendário das disponibilidades - a partir de : Junho 2019

Jun	S	D	S	T	Q	Q	S	S	D	S	T	Q	Q	S	S	D	S	T	Q	Q	S	S	D	S	T	Q	Q	S	S	D
2019	1	2	3	4	5	6	7	8	9	10	11	12	13	14	15	16	17	18	19	20	21	22	23	24	25	26	27	28	29	30
																	-	-	-	-	-	-	-	-	-	-	-	-	-	-

Jul	S	T	Q	Q	S	S	D	S	T	Q	Q	S	S	D	S	T	Q	Q	S	S	D	S	T	Q	Q	S	S	D	S	T	Q
2019	1	2	3	4	5	6	7	8	9	10	11	12	13	14	15	16	17	18	19	20	21	22	23	24	25	26	27	28	29	30	31
	-	-	-	-	-	-	-	-	-	-	-	-	-	-	-	-	-	-	-	-	-	-	-	-	-	-	-	-	-	-	

Ago	Q	S	S	D	S	T	Q	Q	S	S	D	S	T	Q	Q	S	S	D	S	T	Q	Q	S	S	D	S	T	Q	Q	S	S
2019	1	2	3	4	5	6	7	8	9	10	11	12	13	14	15	16	17	18	19	20	21	22	23	24	25	26	27	28	29	30	31
	-	-	-	-	-	-	-	-	-	-	-	-	-	-	-	-	-	-	-	-	-	-	-	-	-	-	-	-	-	-	-

Set	D	S	T	Q	Q	S	S	D	S	T	Q	Q	S	S	D	S	T	Q	Q	S	S	D	S	T	Q	Q	S	S	D	S
2019	1	2	3	4	5	6	7	8	9	10	11	12	13	14	15	16	17	18	19	20	21	22	23	24	25	26	27	28	29	30
	-	-	-	-	-	-	-	-	-	-	-	-	-	-	-	-	-	-	-	-	-	-	-	-	-	-	-	-	-	-

Out	T	Q	Q	S	S	D	S	T	Q	Q	S	S	D	S	T	Q	Q	S	S	D	S	T	Q	Q	S	S	D	S	T	Q	Q
2019	1	2	3	4	5	6	7	8	9	10	11	12	13	14	15	16	17	18	19	20	21	22	23	24	25	26	27	28	29	30	31
	-	-	-	-	-	-	-	-	-	-	-	-	-	-	-	-	-	-	-	-	-	-	-	-	-	-	-	-	-	-	-

Nov	S	S	D	S	T	Q	Q	S	S	D	S	T	Q	Q	S	S	D	S	T	Q	Q	S	S	D	S	T	Q	Q	S	S
2019	1	2	3	4	5	6	7	8	9	10	11	12	13	14	15	16	17	18	19	20	21	22	23	24	25	26	27	28	29	30
	-	-	-	-	-	-	-	-	-	-	-	-	-	-	-	-	-	-	-	-	-	-	-	-	-	-	-	-	-	-

Dez	D	S	T	Q	Q	S	S	D	S	T	Q	Q	S	S	D	S	T	Q	Q	S	S	D	S	T	Q	Q	S	S	D	S	T
2019	1	2	3	4	5	6	7	8	9	10	11	12	13	14	15	16	17	18	19	20	21	22	23	24	25	26	27	28	29	30	31
	-	-	-	-	-	-	-	-	-	-	-	-	-	-	-	-	-	-	-	-	-	-	-	-	-	-	-	-	-	-	

Jan	Q	Q	S	S	D	S	T	Q	Q	S	S	D	S	T	Q	Q	S	S	D	S	T	Q	Q	S	S	D	S	T	Q	Q	S
2020	1	2	3	4	5	6	7	8	9	10	11	12	13	14	15	16	17	18	19	20	21	22	23	24	25	26	27	28	29	30	31
	-	-	-	-	-	-	-	-	-	-	-	-	-	-	-	-	-	-	-	-	-	-	-	-	-	-	-	-	-	-	

Fev	S	D	S	T	Q	Q	S	S	D	S	T	Q	Q	S	S	D	S	T	Q	Q	S	S	D	S	T	Q	Q	S	S
2020	1	2	3	4	5	6	7	8	9	10	11	12	13	14	15	16	17	18	19	20	21	22	23	24	25	26	27	28	29
	-	-	-	-	-	-	-	-	-	-	-	-	-	-	-	-	-	-	-	-	-	-	-	-	-	-	-	-	-

Mar	D	S	T	Q	Q	S	S	D	S	T	Q	Q	S	S	D	S	T	Q	Q	S	S	D	S	T	Q	Q	S	S	D	S	T
2020	1	2	3	4	5	6	7	8	9	10	11	12	13	14	15	16	17	18	19	20	21	22	23	24	25	26	27	28	29	30	31
	-	-	-	-	-	-	-	-	-	-	-	-	-	-	-	-	-	-	-	-	-	-	-	-	-	-	-	-	-	-	

-  Época média
-  Época alta
-  Reservado
-  Especial festas
-  Período promocional
-  Época baixa

Alojamentos Turísticos
 Província de Olbia-Tempio - Sardenha
"Alessandra"

8
[Reservar](#)

Calendário das disponibilidades - a partir de : Março 2020

Abr	Q	Q	S	S	D	S	T	Q	Q	S	S	D	S	T	Q	Q	S	S	D	S	T	Q	Q							
2020	1	2	3	4	5	6	7	8	9	10	11	12	13	14	15	16	17	18	19	20	21	22	23	24	25	26	27	28	29	30
	-	-	-	-	-	-	-	-	-	-	-	-	-	-	-	-	-	-	-	-	-	-	-	-	-	-	-	-	-	-

Mai	S	S	D	S	T	Q	Q	S	S	D	S	T	Q	Q	S	S	D	S	T	Q	Q	S	S	D							
2020	1	2	3	4	5	6	7	8	9	10	11	12	13	14	15	16	17	18	19	20	21	22	23	24	25	26	27	28	29	30	31
	-	-	-	-	-	-	-	-	-	-	-	-	-	-	-	-	-	-	-	-	-	-	-	-	-	-	-	-	-	-	

- Época média
- Época alta
- Reservado
- Especial festas
- Período promocional
- Época baixa

[Mês : Seguinte >>](#)

Preços de aluguer - Apartamento - de 4 até 6 Pessoa(s)

Preços	Noite	Fim-de-semana	Semana	2 semanas	Mês
 Época baixa	132R\$* ↓ > 2	526R\$*	1316R\$*	2632R\$*	4387R\$*
 Época média	175R\$* ↓	702R\$*	2194R\$*	4387R\$*	7019R\$*
 Época alta	263R\$* ↓ > 2	1316R\$*	3071R\$*	6142R\$*	10968R\$*
 Especial festas	439R\$*	1316R\$*	3948R\$*	7897R\$*	14038R\$*
 Período promocional	110R\$* ↓ > 3	658R\$*	1755R\$*	3510R\$*	5264R\$*

↓ Preço decrescente
> Mínimo Noite

[Reservar](#)





terraço coberto



terraço coberto



vista da propriedade



sala de estar



jardim

Condições de reservas

• Reserva

- Pagamento no acto da reserva : 50% do montante do aluguer
- Pagamento do valor restante : no acto da entrega das chaves
- Sinal pedido : 877R\$*

• Arrendamento

- Despesas correntes incluídas
- Taxa de estadia incluída
- Serviço limpeza partida à parte
- Prever suplemento para :
 - animais
 - cama(s) extra(s)

Modos de pagamento aceites

- Vale de correio internacional
- Transferência bancária
- Cheque do banco
- Dinheiro

▶ Reservar

▶ Contactar o proprietário

Contacte directamente os proprietários

www.ihads.com.br

Nº classificado

6916

>> Reservar <<

Contacto

Línguas faladas



* Taxa de conversão a título indicativo : 100€ = 116.85\$ = 89£ = 438.7R\$

Nº classificado 6916

www.ihads.com.br

