

Alojamentos Turísticos Nettle Bay "Flamboyant Village"

Localizado na Baía de urtiga, frente para Lagoa de Simpson Bay, o estúdio é um encantador e confortável apartamento mobilado e equipado.



Apartamento no rés-do-chão, entrada individual, num(a) Residência com 1 andar

Ambiente : calmo

Capacidade : de 2 até 6 pessoa(s)

Quarto(s) : 1

Divisões : 3

Nettle Bay - Saint Martin parte francesa

St Martin

Reserva : +590 (0) 690506642 (Guadalupe)

N° classificado 27539

www.ihads.com.br



>> ALUGUERES PARA FÉRIAS

DE PARTICULAR A PARTICULAR

Alojamentos Turísticos



Apartamento no rés-do-chão, entrada individual, num(a) Residência com 1 andar

- **Ideal para público em geral**
- **Vista :** jardim/parque, pôr-do-sol excepcional
- **Ambiente :** calmo

" Moderna e design inclui: 1 casa de banho; WC e lavandaria; 1 quarto com 1 cama de 160 x 200 nove; 1 sala de estar equipada com um sofá-cama com 1 cama de 160 x 200 SIMMONS e 1 criança dormindo. 1 cozinha com terraço. O estúdio oferece-lhe a paz e tranquilidade, com acesso às 2 piscinas, bola de vôlei e campos de petanca e as belas praias, a poucos quilómetros. CONFORTO e facilidades: ar condicionado nova e tranquila, chuva, lençóis (lençóis, toalhas, toalhas), máquina de lavar roupa, cozinha totalmente equipada (forno, fogão de indução, microondas, máquina de café Nespresso, chaleira, torradeira, frigorífico), cervejeiro de ar, tela de TV plana com CANAL SAT, internet, jardim e estacionamento monitorado por segurança 24/24 serviço. As crianças são bem-vindas! Um berço está disponível a pedido. "

Os extras

- **Piscina :**
Piscina na residência, original, sistema iluminação, segurança criança, chapinheiro, duche exterior (aberta de '01 Janeiro' a '31 Dezembro')
- **Estacionamento :**
Estacionamento ar-livre : na residência.
- **Vantagens :**
Campo de vôlei, terreno de petanca

Privilégios :
Acesso directo à praia, praia privada

Meio envolvente & localização



Mar

" Aproveite a proximidade com a costa holandesa por Colebay e Maho. A poucos metros, você encontrará padaria, farmácia, supermercado, posto de gasolina, restaurantes, etc. Aproveite as 2 piscinas da vila, sua praia. Um esporte de água está disponível no pasto (para além de lidar diretamente com eles). "

Lazeres

- **Lazeres a menos de 20 km / 12 milhas :**
Jet ski, surf, prancha à vela, vela, kitesurf, parasailing, excursão de barco, karting, voleibol
- **Enquadramento :**
Escola de mergulho

Meio envolvente

- **Lugar pitoresco :**
Praia <50m
Piscina pública <50m
Base náutica <50m
Porto de recreio 3km
- **Comodidades :**
Centro da cidade
Padaria <50m
Comida para fora <50m
Pequenos comércios <50m
Supermercado 1km
Lojas de luxo e marcas 3km
Cabeleireiro <50m
Farmácia 50m

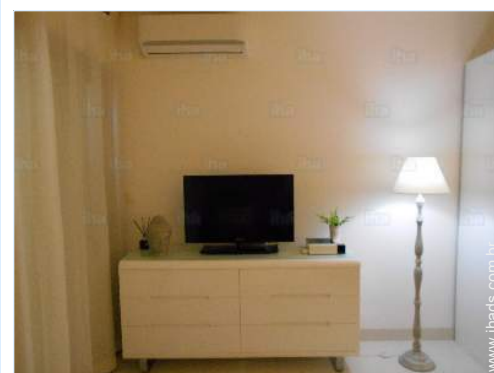

salão televisão



salão televisão



canto noite

Interior

- **Capacidade de acolhimento :**
de 2 até 6 pessoa(s) (4 adultos, 2 criança(s))
- **Área habitável :**
50m²
- **Divisões interiores :**
3 divisões, 1 quarto(s), 1 duche(s), 1 WC, sala de estar, salão, cozinha independente, copa, salão televisão
- **Dormida - cama(s) :**
1 cama(s) de casal, 1 sofá(s) cama 2 pessoas, 1 sofá(s) cama 1 pessoa, 1 cama (s) de bebé
- **Conforto :**
TV, acesso à Internet de banda larga, wi-fi, guarda-fatos, guarda-roupa, cofre, secador de cabelo, ar condicionado (totalmente), parede envidraçada, cortinas, persianas, persianas eléctricas, detector de incêndio, portão com telecomando
- **Equipamento doméstico :**
Louça/talheres, utensílios e trem de cozinha, máquina de café expresso, chaleira eléctrica, placa, forno, micro-ondas, frigorífico, congelador, máquina de lavar roupa, máquina de secar roupa, aspirador, ferro de engomar, tábua de passar a ferro

Exterior

- **Instalação exterior :**
Terraço coberto
- **Ambiente exterior :**
Jardim



duche(s)

Serviços

- **Roupa de casa :**
Lençóis, Toalhas, Roupa de casa, Cobertor(es), Almofadas(s)
- **Casa :**
Limpeza de partida possível como extra (+120R\$*), Limpeza jardim/piscina, Vigilante/porteiro, Parque de estacionamento

Informações práticas

- **Informações práticas**
Crianças aceites
Animais não aceites
Aluguer não fumadores, cobertura de rede telemóvel, transporte pessoal recomendado
Água : quente/fria
Energia eléctrica : 110-120V / 60Hz
Corrente eléctrica : sector
- **Acolhimento das pessoas com deficiência**
Acesso cadeira de rodas



duche(s)

Álbum fotográfico - 1



salão televisão

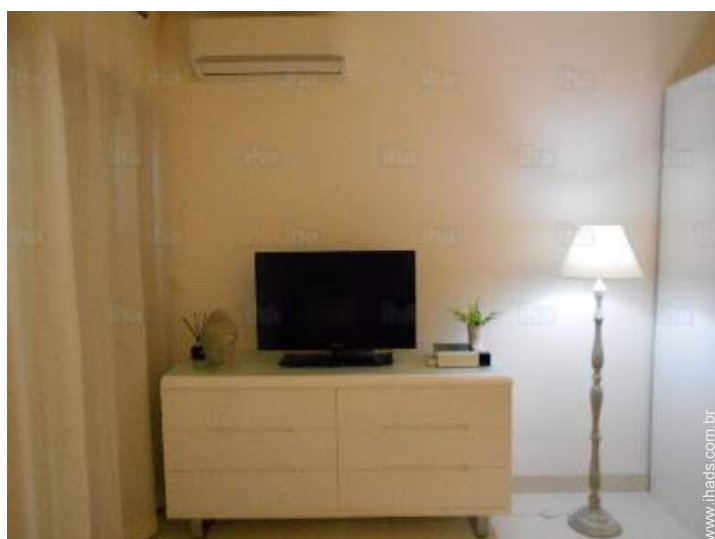

salão televisão



canto noite



duche(s)



duche(s)

Álbum fotográfico - 2



canto noite



cozinha independente



copa



Divisões e comodidades



visão de conjunto



Piscina



infraestruturas de lazer



Piscina



o apartamento



vista aérea

Localização

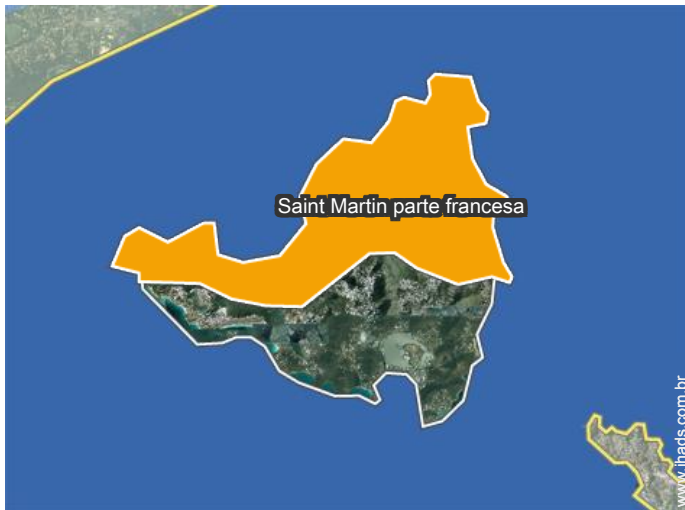

Localização & Acessos

" O lançamento de Marigot, na estrada para o Nettle Bay encontrará a aldeia à sua esquerda. "



Coordenadas GPS em graus, minutos e segundos: Latitude 18°4'57"N - Longitude 63°3'8"O (Alojamento)

Morada

→ 2203 Flamboyant Village
97150 Nettle Bay

● Aeroporto Saint Martin Grand Case Espérance

→ Grand Case, Saint Martin parte francesa,
St Martin
→ Distância : 13km

● Gare marítima Marigot

→ Marigot, Saint Martin parte francesa, St
Martin
→ Distância : 5km

- Lowlands - Terres Basses : (5km)
- Cole Bay : (7,5km)
- Marigot : (7,5km)

Contacto

Línguas
faladas



Alojamentos Turísticos
 Saint Martin parte francesa - Nettle Bay
 "Flamboyant Village"

Calendário das disponibilidades - a partir de : Março 2018

Mar	Q	S	S	D	S	T	Q	Q	S	S	D	S	T	Q	Q	S	S	D	S	T	Q	Q	S	S	D	S	T	Q	Q	S	S
2018	1	2	3	4	5	6	7	8	9	10	11	12	13	14	15	16	17	18	19	20	21	22	23	24	25	26	27	28	29	30	31
																		-	-	-	-	-	-	-	-	-	-	-	-	-	-

Abr	D	S	T	Q	Q	S	S	D	S	T	Q	Q	S	S	D	S	T	Q	Q	S	S	D	S	T	Q	Q	S	S	D	S
2018	1	2	3	4	5	6	7	8	9	10	11	12	13	14	15	16	17	18	19	20	21	22	23	24	25	26	27	28	29	30
	-	-	-	-	-	-	-	-	-	-	-	-	-	-	-	-	-	-	-	-	-	-	-	-	-	-	-	-	-	-

Mai	T	Q	Q	S	S	D	S	T	Q	Q	S	S	D	S	T	Q	Q	S	S	D	S	T	Q	Q	S	S	D	S	T	Q	Q
2018	1	2	3	4	5	6	7	8	9	10	11	12	13	14	15	16	17	18	19	20	21	22	23	24	25	26	27	28	29	30	31
	-	-	-	-	-	-	-	-	-	-	-	-	-	-	-	-	-	-	-	-	-	-	-	-	-	-	-	-	-	-	-

Jun	S	S	D	S	T	Q	Q	S	S	D	S	T	Q	Q	S	S	D	S	T	Q	Q	S	S	D	S	T	Q	Q	S	S	
2018	1	2	3	4	5	6	7	8	9	10	11	12	13	14	15	16	17	18	19	20	21	22	23	24	25	26	27	28	29	30	
	-	-	-	-	-	-	-	-	-	-	-	-	-	-	-	-	-	-	-	-	-	-	-	-	-	-	-	-	-	-	-

Jul	D	S	T	Q	Q	S	S	D	S	T	Q	Q	S	S	D	S	T	Q	Q	S	S	D	S	T	Q	Q	S	S	D	S	T
2018	1	2	3	4	5	6	7	8	9	10	11	12	13	14	15	16	17	18	19	20	21	22	23	24	25	26	27	28	29	30	31
	-	-	-	-	-	-	-	-	-	-	-	-	-	-	-	-	-	-	-	-	-	-	-	-	-	-	-	-	-	-	-

Ago	Q	Q	S	S	D	S	T	Q	Q	S	S	D	S	T	Q	Q	S	S	D	S	T	Q	Q	S	S	D	S	T	Q	Q	S
2018	1	2	3	4	5	6	7	8	9	10	11	12	13	14	15	16	17	18	19	20	21	22	23	24	25	26	27	28	29	30	31
	-	-	-	-	-	-	-	-	-	-	-	-	-	-	-	-	-	-	-	-	-	-	-	-	-	-	-	-	-	-	-

Set	S	D	S	T	Q	Q	S	S	D	S	T	Q	Q	S	S	D	S	T	Q	Q	S	S	D	S	T	Q	Q	S	S	D
2018	1	2	3	4	5	6	7	8	9	10	11	12	13	14	15	16	17	18	19	20	21	22	23	24	25	26	27	28	29	30
	-	-	-	-	-	-	-	-	-	-	-	-	-	-	-	-	-	-	-	-	-	-	-	-	-	-	-	-	-	-

Out	S	T	Q	Q	S	S	D	S	T	Q	Q	S	S	D	S	T	Q	Q	S	S	D	S	T	Q	Q	S	S	D	S	T	Q
2018	1	2	3	4	5	6	7	8	9	10	11	12	13	14	15	16	17	18	19	20	21	22	23	24	25	26	27	28	29	30	31
	-	-	-	-	-	-	-	-	-	-	-	-	-	-	-	-	-	-	-	-	-	-	-	-	-	-	-	-	-	-	-

Nov	Q	S	S	D	S	T	Q	Q	S	S	D	S	T	Q	Q	S	S	D	S	T	Q	Q	S	S	D	S	T	Q	Q	S	
2018	1	2	3	4	5	6	7	8	9	10	11	12	13	14	15	16	17	18	19	20	21	22	23	24	25	26	27	28	29	30	
	-	-	-	-	-	-	-	-	-	-	-	-	-	-	-	-	-	-	-	-	-	-	-	-	-	-	-	-	-	-	-

Dez	S	D	S	T	Q	Q	S	S	D	S	T	Q	Q	S	S	D	S	T	Q	Q	S	S	D	S	T	Q	Q	S	S	D	S
2018	1	2	3	4	5	6	7	8	9	10	11	12	13	14	15	16	17	18	19	20	21	22	23	24	25	26	27	28	29	30	31
	-	-	-	-	-	-	-	-	-	-	-	-	-	-	-	-	-	-	-	-	-	-	-	-	-	-	-	-	-	-	-

Alojamentos Turísticos
Saint Martin parte francesa - St Martin
"Flamboyant Village"

8
[Reservar](#)





Calendário das disponibilidades - a partir de : Dezembro 2018

Jan	T	Q	Q	S	S	D	S	T	Q	Q	S	S	D	S	T	Q	Q	S	S	D	S	T	Q	Q							
2019	1	2	3	4	5	6	7	8	9	10	11	12	13	14	15	16	17	18	19	20	21	22	23	24	25	26	27	28	29	30	31
	-	-	-	-	-	-	-	-	-	-	-	-	-	-	-	-	-	-	-	-	-	-	-	-	-	-	-	-	-	-	

Fev	S	S	D	S	T	Q	Q	S	S	D	S	T	Q	Q	S	S	D	S	T	Q	Q							
2019	1	2	3	4	5	6	7	8	9	10	11	12	13	14	15	16	17	18	19	20	21	22	23	24	25	26	27	28
	-	-	-	-	-	-	-	-	-	-	-	-	-	-	-	-	-	-	-	-	-	-	-	-	-	-	-	-

Mês : [Seguinte >>](#)

Preços de aluguer - Apartamento - de 2 até 6 Pessoa(s)

Preços	Noite	Fim-de-semana	Semana	2 semanas	Mês
 Época baixa	-	-	1964R\$*	-	-
 Época média	-	-	2385R\$*	-	-
 Época alta	-	-	2806R\$*	-	-
 Especial festas	-	-	3647R\$*	-	-

[Reservar](#)

Condições de reservas

• Reserva

- Pagamento no acto da reserva : 50% do montante do aluguer
- Pagamento do valor restante : 3 semanas antes da estadia
- Sinal pedido : 2004R\$*

• Arrendamento

- Despesas correntes incluídas
- Taxa de estadia à parte
- Serviço limpeza partida à parte : 120R\$*

[▶ Reservar](#)

[▶ Contactar o proprietário](#)

Modos de pagamento aceites

- Visa/Delta/Electron • Switch/Maestro • Transferência bancária • MasterCard/ EuroCard • Cirrus • American Express • Cheque bancário • PayPal

Contacte directamente os proprietários

www.ihads.com.br

Nº classificado

27539

[>> Reservar <<](#)

Contacto

Línguas faladas



* Taxa de conversão a título indicativo : 100€ = 123.46\$ = 88.94£ = 400.8R\$

Nº classificado 27539

www.ihads.com.br

