

# Alojamentos Turísticos

## Noordwijk

### "Puik en Duin"



**Bungalow**, individual, piso térreo, entrada individual, num(a) Parque

Ambiente : bucólico, tranquilo

Capacidade : de 1 até 6 pessoa(s)  
Quarto(s) : 3

Noordwijk - Holanda do Sul

Países Baixos

Reserva : +31 (0) 252 344738 (Países Baixos)

Nº classificado 3702

www.ihads.com.br

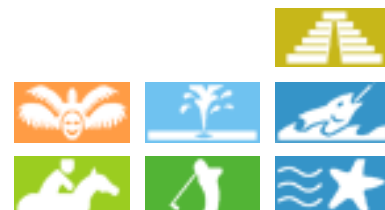

## Alojamentos Turísticos



Bungalow, individual, piso térreo, entrada individual, num(a) Parque

- Ideal para família, casal com bebé
- Vista : jardim/parque
- Ambiente : bucólico, tranquilo

## Os extras

- Estacionamento :  
Estacionamento ar-livre : 2 lugar(es) reservado(s).
- Equipamentos para bebés :  
Cadeira de bebé



sala de estar

## Meio envolvente & localização



Mar Golfe Equitação Pesca



Termas Festival Cultura

### Lazeres

- Lazeres a menos de 20 km / 12 milhas :

Patinagem sobre gelo, banhos, mergulho com tubo, mergulho submarino, mergulho com escafandro, esqui náutico, surf, prancha à vela, vela, kitesurf, canoe-kayak, rafting, golfe, ténis, squash, centro de equitação, caminho de passeio, caminho costeiro/florestal, planador (pista clube), excursão de barco, passeio de caleche, passeio a cavalo, minigolfe, circuito automóvel, bowling, voleibol, paintball, ball-trap, pesca, pesca à linha

- Enquadramento :

Escola de vela, escola de ténis, escola de equitação

- Atracções e lazer :

Bar/pub, discoteca, restaurante, cinema, parque e jardim, parque de lazer, zoo/parque zoológico, reserva natural, centro de exposições, galeria de arte, museu, festival, casino, termas, sauna, hammam, ginásio, centro de estética

### Meio envolvente

- Lugar pitoresco :

Piscina aquecida 1,5km  
Mar/oceano 800m  
Praia 800m  
Praia de naturismo 1km  
Piscina pública 2km  
Corte de ténis público 1km  
Campo de golfe 9 buracos 2km  
Campo de golfe 18 buracos 2km  
Base naval 25km  
Spot surf 1km  
Rápidos nos rios 2km  
Plano de água 800m  
Lago 3km  
Floresta 50m  
Porto de recreio 2km

- Comodidades :

Infantário 2km  
Centro aldeia 2km  
Centro da cidade 20km  
Paragem/estação de autocarros 2km  
Aluguer bicicletas/BTT <50m  
Aluguer de moto/scooter 2km  
Aluguer de veículos 3km  
Aluguer de barco 5km  
Aluguer roupa/lavandaria <50m  
Padaria 2km  
Comida para fora 2km  
Pequenos comércios 2km

Supermercado 2km  
Lojas de luxo e marcas 2km  
Cabeleireiro 2km  
Cyber café 2km  
Correios 3km  
Banco 2km  
Caixa automático multibanco 2km  
Farmácia 2km  
Médico 1,5km  
Enfermeira 2km  
Hospital 15km



sala de estar



sala de jantar



WC

### Interior

- **Capacidade de acolhimento :**  
de 1 até 6 pessoa(s)
- **Área habitável :**  
70m<sup>2</sup>
- **Divisões interiores :**  
3 quarto(s), cabine noite, 1 duche(s), 1 WC, sala de estar 40m<sup>2</sup>, cozinha americana, sala de jantar, lavandaria self-service
- **Dormida - cama(s) :**  
6 cama(s) simple(s)
- **Conforto :**  
TV, leitor de DVD, wi-fi, armário, guarda-roupa, aquecimento central, cortinas
- **Equipamento doméstico :**  
Louça/talheres, utensílios e trem de cozinha, cafeteira eléctrica, chaleira eléctrica, torradeira, fogão a gás, forno, micro-ondas, exaustor, frigorífico, congelador, lava-louça, máquina de lavar roupa, máquina de secar roupa, aspirador, ferro de engomar, tábua de passar a ferro

### Exterior

- **Área do terreno :**  
2 ha
- **Instalação exterior :**  
Terraço, varanda mosquiteiro - lanai
- **Ambiente exterior :**  
Jardim, bosque
- **Equipamentos exteriores :**  
Barbecue, mesa(s) de jardim, 6 cadeira(s) de jardim, 2 espreguiçadeira(s)



quarto

### Serviços

- **Roupa de casa :**  
Lençóis possível como extra (+31R\$\*), Toalhas possível como extra (+9R\$\*), Edredão/ões, Almofadas(s)
- **Casa :**  
Limpeza de partida possível como extra (+197R\$\*), Parque de estacionamento

### Informações práticas

- **Informações práticas**  
Crianças aceites  
Animais aceites  
Aluguer não fumadores
- **Acolhimento das pessoas com deficiência**  
Acesso cadeira de rodas  
Adaptado para deficiência : auditiva

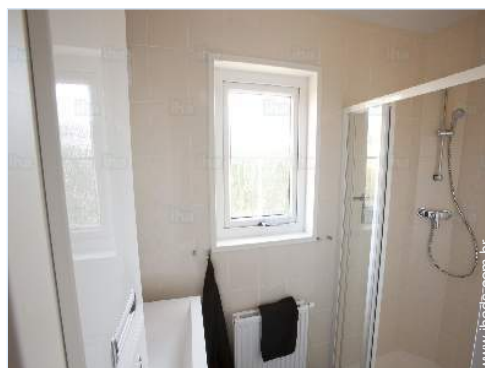

duche(s)

Álbum fotográfico - 1



sala de estar



sala de jantar



sala de estar



WC



duche(s)

Álbum fotográfico - 2



quarto



quarto



quarto



Verão

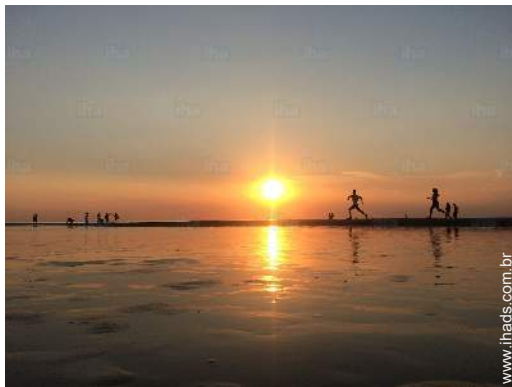

Verão



Verão



excursão de barco



actividades balneares nas proximidades

Álbum fotográfico - 3



Ambiente exterior



actividades de verão nas proximidades



Inverno



Ambiente exterior



Mar



Mar



Inverno



Equipamentos exteriores

### Localização



### Localização & Acessos



Coordenadas GPS em graus, minutos e segundos: Latitude 52°15'48"N - Longitude 4°27'32"E (Alojamento)

#### Morada

→ Duinweg 80  
2200 Noordwijk

#### ● Aeroporto Schiphol

→ Amsterdão, Holanda do Norte, Países Baixos  
→ Distância : 35km  
→ Tempo : 30'

#### ● Estação de caminho de ferro Leiden Central

→ Leida, Holanda do Sul, Países Baixos  
→ Distância : 10km  
→ Tempo : 15'

- Leida : (15km)
- A Haia : (30km)
- Amsterdão : (40km)

### Contacto

Línguas faladas



Alojamentos Turísticos  
Holanda do Sul - Países Baixos  
"Puik en Duin"

Calendário das disponibilidades - a partir de : Janeiro 2019

Jan	T	Q	Q	S	S	D	S	T	Q	Q	S	S	D	S	T	Q	Q	S	S	D	S	T	Q	Q							
2019	1	2	3	4	5	6	7	8	9	10	11	12	13	14	15	16	17	18	19	20	21	22	23	24	25	26	27	28	29	30	31

Fev	S	S	D	S	T	Q	Q	S	S	D	S	T	Q	Q	S	S	D	S	T	Q	Q	S	S	D	S	T	Q	Q	
2019	1	2	3	4	5	6	7	8	9	10	11	12	13	14	15	16	17	18	19	20	21	22	23	24	25	26	27	28	
	-	-	-	-	-	-	-	-	-	-	-	-	-	-	-	-	-	-	-	-	-	-	-	-	-	-	-	-	-

Mar	S	S	D	S	T	Q	Q	S	S	D	S	T	Q	Q	S	S	D	S	T	Q	Q	S	S	D	S	T	Q	Q	S	S	D
2019	1	2	3	4	5	6	7	8	9	10	11	12	13	14	15	16	17	18	19	20	21	22	23	24	25	26	27	28	29	30	31
	-	-	-	-	-	-	-	-	-	-	-	-	-	-	-	-	-	-	-	-	-	-	-	-	-	-	-	-	-	-	-

Abr	S	T	Q	Q	S	S	D	S	T	Q	Q	S	S	D	S	T	Q	Q	S	S	D	S	T	Q	Q	S	S	D	S	T
2019	1	2	3	4	5	6	7	8	9	10	11	12	13	14	15	16	17	18	19	20	21	22	23	24	25	26	27	28	29	30
	-	-	-	-	-	-	-	-	-	-	-	-	-	-	-	-	-	-	-	-	-	-	-	-	-	-	-	-	-	-

Mai	Q	Q	S	S	D	S	T	Q	Q	S	S	D	S	T	Q	Q	S	S	D	S	T	Q	Q	S	S	D	S	T	Q	Q	S
2019	1	2	3	4	5	6	7	8	9	10	11	12	13	14	15	16	17	18	19	20	21	22	23	24	25	26	27	28	29	30	31
	-	-	-	-	-	-	-	-	-	-	-	-	-	-	-	-	-	-	-	-	-	-	-	-	-	-	-	-	-	-	-

Jun	S	D	S	T	Q	Q	S	S	D	S	T	Q	Q	S	S	D	S	T	Q	Q	S	S	D	S	T	Q	Q	S	S	D
2019	1	2	3	4	5	6	7	8	9	10	11	12	13	14	15	16	17	18	19	20	21	22	23	24	25	26	27	28	29	30
	-	-	-	-	-	-	-	-	-	-	-	-	-	-	-	-	-	-	-	-	-	-	-	-	-	-	-	-	-	-

Jul	S	T	Q	Q	S	S	D	S	T	Q	Q	S	S	D	S	T	Q	Q	S	S	D	S	T	Q	Q	S	S	D	S	T	Q
2019	1	2	3	4	5	6	7	8	9	10	11	12	13	14	15	16	17	18	19	20	21	22	23	24	25	26	27	28	29	30	31
	-	-	-	-	-	-	-	-	-	-	-	-	-	-	-	-	-	-	-	-	-	-	-	-	-	-	-	-	-	-	

Ago	Q	S	S	D	S	T	Q	Q	S	S	D	S	T	Q	Q	S	S	D	S	T	Q	Q	S	S	D	S	T	Q	Q	S	S
2019	1	2	3	4	5	6	7	8	9	10	11	12	13	14	15	16	17	18	19	20	21	22	23	24	25	26	27	28	29	30	31
	-	-	-	-	-	-	-	-	-	-	-	-	-	-	-	-	-	-	-	-	-	-	-	-	-	-	-	-	-	-	-

Set	D	S	T	Q	Q	S	S	D	S	T	Q	Q	S	S	D	S	T	Q	Q	S	S	D	S	T	Q	Q	S	S	D	S
2019	1	2	3	4	5	6	7	8	9	10	11	12	13	14	15	16	17	18	19	20	21	22	23	24	25	26	27	28	29	30
	-	-	-	-	-	-	-	-	-	-	-	-	-	-	-	-	-	-	-	-	-	-	-	-	-	-	-	-	-	-

Out	T	Q	Q	S	S	D	S	T	Q	Q	S	S	D	S	T	Q	Q	S	S	D	S	T	Q	Q	S	S	D	S	T	Q	Q
2019	1	2	3	4	5	6	7	8	9	10	11	12	13	14	15	16	17	18	19	20	21	22	23	24	25	26	27	28	29	30	31
	-	-	-	-	-	-	-	-	-	-	-	-	-	-	-	-	-	-	-	-	-	-	-	-	-	-	-	-	-	-	

Reservado



Calendário das disponibilidades - a partir de : Outubro 2019



Nov	S	S	D	S	T	Q	Q	S	S	D	S	T	Q	Q	S	S	D	S	T	Q	Q	S	S	D	S	T	Q	Q	S	S
2019	1	2	3	4	5	6	7	8	9	10	11	12	13	14	15	16	17	18	19	20	21	22	23	24	25	26	27	28	29	30
	-	-	-	-	-	-	-	-	-	-	-	-	-	-	-	-	-	-	-	-	-	-	-	-	-	-	-	-	-	-

Dez	D	S	T	Q	Q	S	S	D	S	T	Q	Q	S	S	D	S	T	Q	Q	S	S	D	S	T							
2019	1	2	3	4	5	6	7	8	9	10	11	12	13	14	15	16	17	18	19	20	21	22	23	24	25	26	27	28	29	30	31
	-	-	-	-	-	-	-	-	-	-	-	-	-	-	-	-	-	-	-	-	-	-	-	-	-	-	-	-	-	-	

Reservado

Mês : [Seguinte >>](#)

Preços de aluguer - Bungalow - de 1 até 6 Pessoa(s)

Preços	Noite	Fim-de-semana	Semana	2 semanas	Mês
 Época baixa	-	1645R\$* (Sexta)	1733R\$* (Sexta)	-	-
 Época média	-	2413R\$* (Sexta)	2852R\$* (Sexta)	-	-
 Época alta	-	-	4804R\$* (Sexta)	-	-
 Especial festas	-	-	2172R\$* (Sexta)	-	-

(Dia de chegada)

[Reservar](#)

Condições de reservas

• Reserva

→ Pagamento no acto da reserva :  
30% do montante do aluguer  
→ Pagamento do valor restante :  
2 meses antes da estadia

• Arrendamento

→ Despesas correntes incluídas  
→ Taxa de estadia à parte  
→ Serviço limpeza partida à parte : 197R\$\*

[▶ Reservar](#)

[▶ Contactar o proprietário](#)

Modos de pagamento aceites

• PayPal • Dinheiro

Contacte directamente os proprietários

[www.ihads.com.br](http://www.ihads.com.br)

Nº classificado

3702

[>> Reservar <<](#)

Contacto

Línguas  
faladas



\* Taxa de conversão a título indicativo : 100€ = 116.85\$ = 89£ = 438.7R\$

Nº classificado 3702

[www.ihads.com.br](http://www.ihads.com.br)

