

# Alojamentos Turísticos

## Orient Bay

### "Coralia"



**Vivenda**, individual, piso térreo, entrada individual, num(a) Caminho privado

Ambiente : paradisíaco, luxuoso

Capacidade : 8 pessoa(s)

Quarto(s) : 4

Divisões : 7

Orient Bay - Saint Martin parte francesa

St Martin

Reserva : +590 (0) 590295193 (Guadalupe)

Nº classificado 19830

www.ihads.com.br



>> ALUGUERES PARA FÉRIAS

DE PARTICULAR A PARTICULAR

## Alojamentos Turísticos



Vivenda, individual, piso térreo, entrada individual, num(a) Caminho privado

- **Ideal para família numerosa, grupo**
- **Vista** : panorâmica, sem prédio em frente, dominante, mar/oceano, piscina, jardim/parque
- **Ambiente** : paradisíaco, luxuoso
- **Exposição** : Sudeste

## Os extras

- **Piscina** :  
Piscina privada, rectangular (comprimento 14m, largura 6m), sistema iluminação, acesso por degraus, segurança criança
- **Estacionamento** :  
Estacionamento ar-livre : 10 no terreno.
- **Vantagens** :  
Jacuzzi, mesa de massagem, terreno de petanca, barco a motor



## Meio envolvente & localização



### Lazeres

- **Lazeres a menos de 20 km / 12 milhas** :  
Banhos, mergulho com tubo, mergulho submarino, jet ski, surf, prancha à vela, vela, golfe, ténis, centro de equitação, excursão de barco, passeio a cavalo, minigolfe, pesca, pesca desportiva, terreno de petanca
- **Enquadramento** :  
Escola de mergulho, escola de ténis
- **Atrações e lazer** :  
Bar/pub, discoteca, restaurante, cinema, zoo/parque zoológico, parque marinho, reserva natural, casino, ginásio, centro de estética, centro de fitness

### Meio envolvente

- **Lugar pitoresco** :  
Mar/oceano 100m  
Praia 100m  
Corte de ténis público 50m  
Campo de golfe 18 buracos 5km  
Spot windsurf 300m  
Spot surf 300m  
Base náutica 300m  
Porto de recreio 1km  
Passadiço flutuante para jet-ski 300m
- **Comodidades** :  
Centro aldeia 100m  
Centro da cidade 5km  
Aluguer de moto/scooter 1km  
Aluguer de veículos 50m  
Aluguer de barco 1km  
Padaria 100m  
Comida para fora 100m  
Pequenos comércios 100m  
Supermercado 1km  
Lojas de luxo e marcas 5km  
Cabeleireiro 300m  
Cyber café 300m  
Correios 1km  
Banco 5km  
Caixa automático multibanco 500m  
Farmácia 300m  
Médico 500m  
Enfermeira 500m  
Hospital 5km



Nº classificado 19830

[www.ihads.com.br](http://www.ihads.com.br)





### Interior

- **Capacidade de acolhimento :**

8 pessoa(s) (8 adultos)

- **Área habitável :**

500m<sup>2</sup>

- **Divisões interiores :**

7 divisões, 4 quarto(s), 1 casa(s) de banho, 3 duche(s), 5 WC, sala de estar 100m<sup>2</sup>, salão 100m<sup>2</sup>, grande cozinha americana, sala de jantar, copa, mezzanine, salão televisão, salão bar, tratamento de roupas, escritório, lavanderia self-service, pátio interior

- **Dormida - cama(s) :**

4 cama(s) king-size(s), 1 sofá(s) cama 2 pessoas, 2 cama(s) de bebé

- **Conforto :**

TV, sistema hifi, leitor de DVD, jogos de sociedade, telefone, computador, cabo/satélite, acesso Internet, acesso à Internet de banda larga, wi-fi, guarda-fatos, armário, guarda-roupa, cofre, secador de cabelo, ar condicionado (parcialmente), ventilador portátil, parede envidraçada, cortinas, vidros duplos, portão com telecomando, portão com código de acesso

- **Equipamento doméstico :**

Louça/talheres, utensílios e trem de cozinha, cafeteira, cafeteira eléctrica, chaleira eléctrica, torradeira, robot de cozinha, grelhador, fogão a gás, fogão eléctrico, forno, mini-forno, micro-ondas, exaustor, frigorífico, congelador, máquina de fazer gelo, lava-louça, máquina de lavar roupa, máquina de secar roupa, aspirador, ferro de engomar, tábua de passar a ferro

### Exterior

- **Área do terreno :**

5000m<sup>2</sup>

- **Instalação exterior :**

Terraço > 200m<sup>2</sup>, terraço coberto > 200m<sup>2</sup>

- **Ambiente exterior :**

Terreno fechado, jardim, jardim tropical

- **Equipamentos exteriores :**

Salão de verão, bar exterior, barbecue, mesa(s) de jardim, cadeira(s) de jardim, guarda-sol, salão de jardim, 10 espreguiçadeira(s), 10 cadeira(s) de praia



### Serviços

- **Roupa de casa :**

Lençóis, Toalhas, Roupa de casa, Toalhas de praia, Cobertor(es), Almofadas(s)

- **Casa :**

Serviço de limpeza possível como extra (3 vez(es)/semana +439R\$\*), Limpeza de partida, Limpeza jardim/piscina, Parque de estacionamento, Transporte estação/aeroporto possível como extra (+132R\$\*)

- **Pessoal :**

Empregados, Cozinheiro/a(s) possível como extra (+132R\$\*), Lavandaria possível como extra, Babysitting possível como extra (+53R\$\*), Cuidados de beleza possível como extra, Massagens possível como extra

- **Refeições :**

Refeições com os donos da casa possível como extra (1 vez(es)/semana), Refeições barbecue possível como extra

### Informações práticas

- **Informações práticas**

Crianças aceites

Animais aceites com condições (informar-se junto do proprietário)

Cobertura de rede telemóvel, transporte pessoal recomendado



Álbum fotográfico - 1



Álbum fotográfico - 2

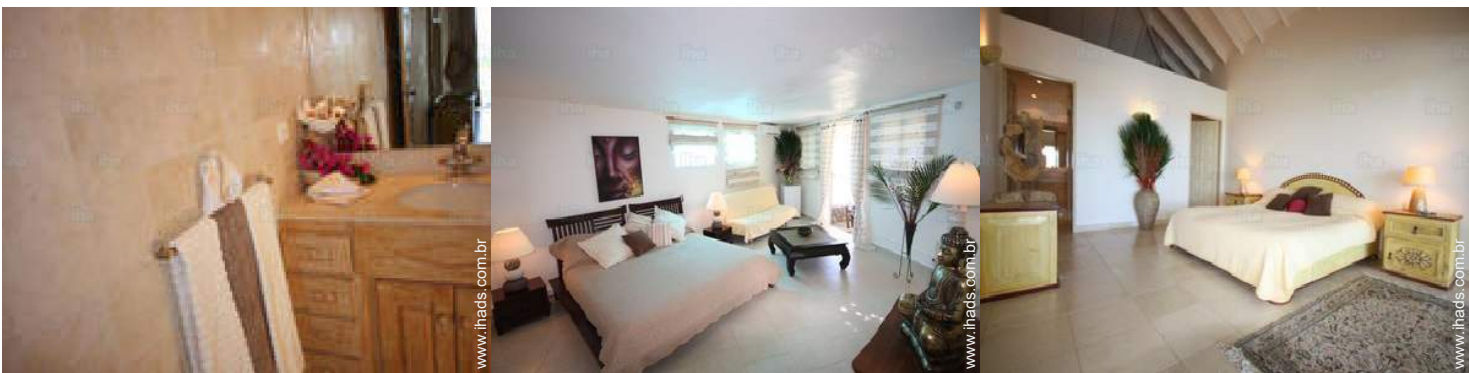

Álbum fotográfico - 3



vista a partir do terraço



### Localização



### Localização & Acessos



Coordenadas GPS em graus, minutos e segundos: Latitude 18°5'12.65"N -  
Longitude 63°1'55.56"O (Alojamento)

#### Morada

→ 27 jardins orient baie  
97150 Orient Bay

#### ● Aeroporto St. Maarten Princess Juliana

→ Philipsburg, St Martin parte holandesa,  
St Martin  
→ Distância : 11km  
→ Tempo : 45'

#### ● Aeroporto Saint Martin Grand Case Espérance

→ Grand Case, Saint Martin parte francesa,  
St Martin  
→ Distância : 3km  
→ Tempo : 10'

- Orient Bay : (50m)
- Anse Marcel (Marcel Cove) : (3km)

- Grand Case : (3km)

### Contacto

Línguas faladas



Alojamentos Turísticos  
Saint Martin parte francesa - St Martin  
"Coralia"

Calendário das disponibilidades - a partir de : Agosto 2018

Ago	Q	Q	S	S	D	S	T	Q	Q	S	S	D	S	T	Q	Q	S	S	D	S	T	Q	Q	S	S	D	S	T	Q	Q	S
2018	1	2	3	4	5	6	7	8	9	10	11	12	13	14	15	16	17	18	19	20	21	22	23	24	25	26	27	28	29	30	31
															-	-	-	-	-	-	-	-	-	-	-	-	-	-	-	-	-
Set	S	D	S	T	Q	Q	S	S	D	S	T	Q	Q	S	S	D	S	T	Q	Q	S	S	D	S	T	Q	Q	S	S	D	
2018	1	2	3	4	5	6	7	8	9	10	11	12	13	14	15	16	17	18	19	20	21	22	23	24	25	26	27	28	29	30	
	-	-	-	-	-	-	-	-	-	-	-	-	-	-	-	-	-	-	-	-	-	-	-	-	-	-	-	-	-	-	
Out	S	T	Q	Q	S	S	D	S	T	Q	Q	S	S	D	S	T	Q	Q	S	S	D	S	T	Q	Q	S	S	D	S	T	Q
2018	1	2	3	4	5	6	7	8	9	10	11	12	13	14	15	16	17	18	19	20	21	22	23	24	25	26	27	28	29	30	31
	-	-	-	-	-	-	-	-	-	-	-	-	-	-	-	-	-	-	-	-	-	-	-	-	-	-	-	-	-	-	-
Nov	Q	S	S	D	S	T	Q	Q	S	S	D	S	T	Q	Q	S	S	D	S	T	Q	Q	S	S	D	S	T	Q	Q	S	
2018	1	2	3	4	5	6	7	8	9	10	11	12	13	14	15	16	17	18	19	20	21	22	23	24	25	26	27	28	29	30	
	-	-	-	-	-	-	-	-	-	-	-	-	-	-	-	-	-	-	-	-	-	-	-	-	-	-	-	-	-	-	-
Dez	S	D	S	T	Q	Q	S	S	D	S	T	Q	Q	S	S	D	S	T	Q	Q	S	S	D	S	T	Q	Q	S	S	D	S
2018	1	2	3	4	5	6	7	8	9	10	11	12	13	14	15	16	17	18	19	20	21	22	23	24	25	26	27	28	29	30	31
	-	-	-	-	-	-	-	-	-	-	-	-	-	-	-	-	-	-	-	-	-	-	-	-	-	-	-	-	-	-	-
Jan	T	Q	Q	S	S	D	S	T	Q	Q	S	S	D	S	T	Q	Q	S	S	D	S	T	Q	Q	S	S	D	S	T	Q	Q
2019	1	2	3	4	5	6	7	8	9	10	11	12	13	14	15	16	17	18	19	20	21	22	23	24	25	26	27	28	29	30	31
	-	-	-	-	-	-	-	-	-	-	-	-	-	-	-	-	-	-	-	-	-	-	-	-	-	-	-	-	-	-	-
Fev	S	S	D	S	T	Q	Q	S	S	D	S	T	Q	Q	S	S	D	S	T	Q	Q	S	S	D	S	T	Q	Q			
2019	1	2	3	4	5	6	7	8	9	10	11	12	13	14	15	16	17	18	19	20	21	22	23	24	25	26	27	28			
	-	-	-	-	-	-	-	-	-	-	-	-	-	-	-	-	-	-	-	-	-	-	-	-	-	-	-	-	-	-	
Mar	S	S	D	S	T	Q	Q	S	S	D	S	T	Q	Q	S	S	D	S	T	Q	Q	S	S	D	S	T	Q	Q	S	S	D
2019	1	2	3	4	5	6	7	8	9	10	11	12	13	14	15	16	17	18	19	20	21	22	23	24	25	26	27	28	29	30	31
	-	-	-	-	-	-	-	-	-	-	-	-	-	-	-	-	-	-	-	-	-	-	-	-	-	-	-	-	-	-	-
Abr	S	T	Q	Q	S	S	D	S	T	Q	Q	S	S	D	S	T	Q	Q	S	S	D	S	T	Q	Q	S	S	D	S	T	
2019	1	2	3	4	5	6	7	8	9	10	11	12	13	14	15	16	17	18	19	20	21	22	23	24	25	26	27	28	29	30	
	-	-	-	-	-	-	-	-	-	-	-	-	-	-	-	-	-	-	-	-	-	-	-	-	-	-	-	-	-	-	-
Mai	Q	Q	S	S	D	S	T	Q	Q	S	S	D	S	T	Q	Q	S	S	D	S	T	Q	Q	S	S	D	S	T	Q	Q	S
2019	1	2	3	4	5	6	7	8	9	10	11	12	13	14	15	16	17	18	19	20	21	22	23	24	25	26	27	28	29	30	31
	-	-	-	-	-	-	-	-	-	-	-	-	-	-	-	-	-	-	-	-	-	-	-	-	-	-	-	-	-	-	-







Calendário das disponibilidades - a partir de : Maio 2019

Jun	S	D	S	T	Q	Q	S	S	D	S	T	Q	Q	S	S	D	S	T	Q	Q	S	S	D	S	T	Q	Q	S	S	D
2019	1	2	3	4	5	6	7	8	9	10	11	12	13	14	15	16	17	18	19	20	21	22	23	24	25	26	27	28	29	30
	-	-	-	-	-	-	-	-	-	-	-	-	-	-	-	-	-	-	-	-	-	-	-	-	-	-	-	-	-	-

Jul	S	T	Q	Q	S	S	D	S	T	Q	Q	S	S	D	S	T	Q	Q	S	S	D	S	T	Q	Q	S	S	D	S	T	Q
2019	1	2	3	4	5	6	7	8	9	10	11	12	13	14	15	16	17	18	19	20	21	22	23	24	25	26	27	28	29	30	31
	-	-	-	-	-	-	-	-	-	-	-	-	-	-	-	-	-	-	-	-	-	-	-	-	-	-	-	-	-	-	-

[Mês : Seguinte >>](#)

Preços de aluguer - Vivenda - 8 Pessoa(s)

Preços	Noite	Fim-de-semana	Semana	2 semanas	Mês
 Época baixa	3071R\$* > 3	-	13161R\$*	-	-
 Época média	3510R\$* > 3	-	14038R\$*	-	-
 Época alta	3948R\$* > 3	-	15793R\$*	-	-
 Especial festas	-	-	61418R\$*	105288R\$*	-

> Mínimo Noite

[Reservar](#)

Condições de reservas

• Reserva

- Pagamento no acto da reserva : 50% do montante do aluguer
- Pagamento do valor restante : 45 dias antes da estadia
- Sinal pedido : 10968R\$\*

• Arrendamento

- Taxa de estadia à parte
- Serviço limpeza partida à parte : 877R\$\*

[▶ Reservar](#)

[▶ Contactar o proprietário](#)

Modos de pagamento aceites

- Visa/Delta/Electron
- Vale de correio internacional
- Transferência bancária
- Cheque bancário
- Cheque do banco
- PayPal
- Dinheiro

Contacte directamente os proprietários

[www.ihads.com.br](http://www.ihads.com.br)

Nº classificado

19830

[>> Reservar <<](#)

Contacto

Línguas faladas



\* Taxa de conversão a título indicativo : 100€ = 116.85\$ = 89£ = 438.7R\$

Nº classificado 19830

[www.ihads.com.br](http://www.ihads.com.br)

