

Alojamentos Turísticos

Papeete

"The Papeete Penthouse"

Localizado no piso superior do edifício. Tem um grande terraço com jacuzzi e uma urbana privilegiada vista panorâmica do mar e a montanha a 280 graus. Elevador e escadas, garagem disponível à noite.



Penthouse no 4º andar, entrada individual, num(a) Imóvel antigo com 4 andares

Ambiente : urbano, propício para fazer compras

Capacidade : de 1 até 6 pessoa(s)

Quarto(s) : 2

Divisões : 1

Papeete - Taiti - Arquipélago da Sociedade
Polinésia Francesa

Nº classificado 52745

www.ihads.com.br



Alojamentos Turísticos



Penthouse no 4º andar, entrada individual, num(a) Imóvel antigo com 4 andares

- **Vista :** panorâmica, sem prédio em frente, porto, cidade, sobre telhados, nocturna cintilante
- **Ambiente :** urbano, propício para fazer compras

" Garagem disponível na noite de 18:00 a 08:00 e sábado das 12:00. Uso doméstica chegada, partida e 1 vez por semana com mudança de roupa de cama incluída no preço. pacote elétrico 20KW/h é alocado por taxa de noite no além o kw/h é cobrado 49xpf kw/h. Eletricidade no Tahiti é uma das mais caras do mundo. O pacote leva em conta o uso normal dos dispositivos (Jacuzzi, máquina de lavar roupa, secador, máquina de lavar louça, luz) no lugar, também a intervenção de limpeza com o uso da máquina de lavar, secador e ferro de engomar. Permite um uso razoável do ar condicionado e participação de sua parte se você usar mais do que algumas horas no dia para atualizar. Os inquilinos nunca excederem exceto uso intensivo do ar-condicionado toda a noite sem interrupção mais uma parte do dia. O medidor é acessível para verificação. Parceria com uma empresa local de aluguer de scooter e carro e um táxi. "

Os extras

- **Estacionamento :**
Estacionamento coberto : 1 colectivo(s)/ lugar de garagem.
- **Vantagens :**
Jacuzzi

Meio envolvente & localização



Cidade

" Bairro: Distrito Vaininiore faz parte do centro da cidade, 300 m nas proximidades, você encontrará todas as comodidades de um centro da cidade a pé. Uma infinidade de restaurantes, pequenas lojas (roupas, Curiosidades, pérolas), o mercado, o lugar de Papeete (lugar dos trailers), fará sua estadia feliz. Posto de turismo está localizado a 800 m sobre onde você pode ir em excursões e encontrar todas as informações que você precisa para o seu entretenimento na ilha; "

Lazeres

- **Lazeres a menos de 20 km / 12 milhas :**
Banhos, mergulho com tubo, mergulho submarino, bóia puxada, surf, prancha à vela, kitesurf, canoe-kayak, golfe, squash, centro de equitação, pónei clube, parasailing, aeronáutica (pista clube), excursão de barco, passeio a cavalo, skateboard (rampa), pesca desportiva

- **Atracções e lazer :**

Bar/pub, discoteca, restaurante, cinema, karaoke, parque e jardim, galeria de arte, teatro, loja de artesanato, caves e provas de vinho, hipódromo, centro de estética, centro de fitness

Meio envolvente

- **Lugar pitoresco :**
Praia 4km
Piscina pública 800m
Campo de golfe 18 buracos 15km
Spot windsurf 7,5km
Base náutica 10km
Cascata 5km
Maciço montanhoso 3km
Porto de recreio 800m



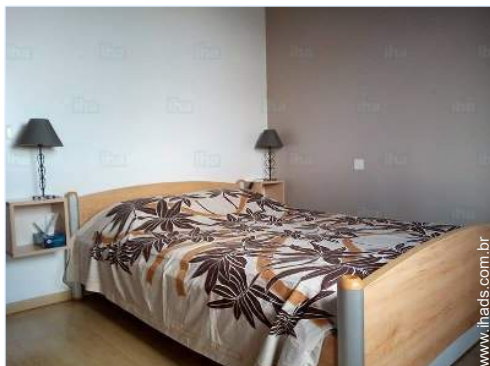

Interior

- **Capacidade de acolhimento :**
de 1 até 6 pessoa(s) (4 adultos, 2 criança(s))
- **Área habitável :**
150m²
- **Divisões interiores :**
1 divisões, 2 quarto(s), 2 duche(s), 3 WC, sala de estar 25m², salão 22m², grande cozinha independente, sala de jantar, salão televisão, salão biblioteca, lavandaria self-service
- **Dormida - cama(s) :**
1 cama(s) de casal, 1 cama(s) queen-size (s), 1 cama(s) de fechar individual, 1 cama (s) de bebé, 2 possibilidade de cama(s) extra (s)
- **Conforto :**
Elevador, TV, leitor de DVD, jogos de vídeo, jogos de sociedade, colecção de livros, colecção de filmes, tomada antena TV, wi-fi, armário, guarda-roupa, secador de cabelo, ar condicionado (totalmente), parede envidraçada, cortinas, código de acesso, portão com telecomando
- **Equipamento doméstico :**
Louça/talheres, utensílios e trem de cozinha, cafeteira eléctrica, máquina de café expresso, chaleira eléctrica, torradeira, espremedor de sumos, robot de cozinha, fogão a gás, forno, micro-ondas, exaustor, frigorífico, congelador, lava-louça, máquina de lavar roupa, máquina de secar roupa, aspirador, ferro de engomar, tábua de passar a ferro

Exterior

- **Instalação exterior :**
Terraço 180m²
- **Equipamentos exteriores :**
Salão de verão, barbecue, 2 cadeira(s) de praia



Serviços

- **Roupa de casa :**
Lençóis (1 vez(es)/semana), Toalhas (1 vez (es)/semana), Roupa de casa (1 vez(es)/ semana), Toalhas de praia, Cobertor(es), Almofadas(s)
- **Casa :**
Serviço de limpeza (1 vez(es)/semana), Limpeza de partida, Parque de estacionamento

Informações práticas

- **Informações práticas**
Crianças aceites
Animais não aceites
Cobertura de rede telemóvel, transporte pessoal recomendado
Água : quente/fria
Energia eléctrica : 110-120V / 60Hz



Álbum fotográfico - 1

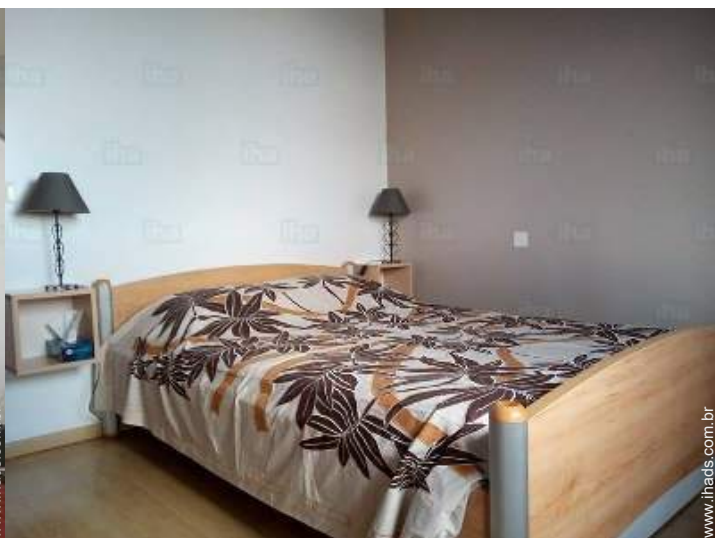

Nº classificado 52745

www.ihads.com.br



>> ALUGUERES PARA FÉRIAS

DE PARTICULAR A PARTICULAR

Álbum fotográfico - 2



nas proximidades



restaurante



centro da cidade



centro da cidade



paragem/estação de autocarros

Nº classificado 52745

www.ihads.com.br



>> ALUGUERES PARA FÉRIAS

DE PARTICULAR A PARTICULAR

Localização

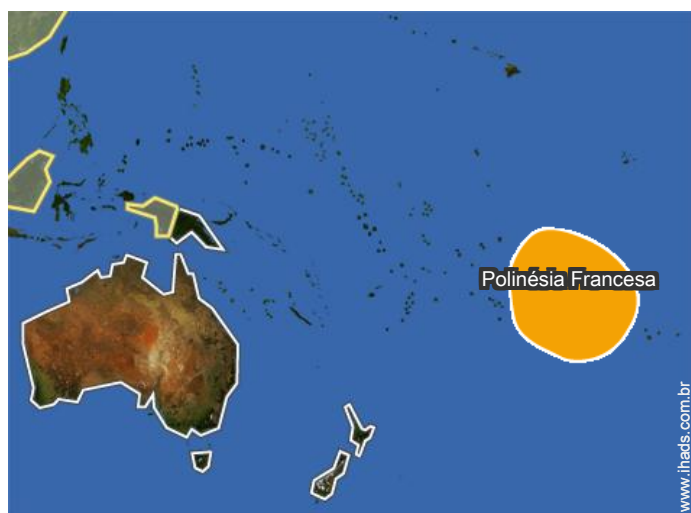

Localização & Acessos

" Mapas turísticos da cidade são colocados à sua disposição no apartamento. Situação geográfica: situado na esquina da rua do pai Colette e as muralhas da rua, menos de 300 metros do mar e o mercado, bem como as barcas da doca. De carro, a localização do edifício e as principais estradas que levam a, permitem que você sair facilmente e rapidamente a cidade de circunavegar a ilha. Paragem de autocarros nas proximidades. Estação marítima "

 Coordenadas GPS em graus, minutos e segundos: Latitude 17°32'10"S - Longitude 149°33'59"O ([Alojamento](#))

Morada

→ Angle Rue des Frères Colette et Rue des Remparts
98714 Papeete

• Aeroporto Tahiti Faa'a

→ Papeete, Taiti, Arquipélago da Sociedade, Polinésia Francesa
→ Distância : 7,5km

• Papara : (38km)

Contacto

Línguas faladas



Alojamentos Turísticos
Papeete - Polinésia Francesa
"The Papeete Penthouse"

7
[Reservar](#)

Calendário das disponibilidades - a partir de : Setembro 2018

Set	S	D	S	T	Q	Q	S	S	D	S	T	Q	Q	S	S	D	S	T	Q	Q	S	S	D	S	T	Q	Q	S	S	D
2018	1	2	3	4	5	6	7	8	9	10	11	12	13	14	15	16	17	18	19	20	21	22	23	24	25	26	27	28	29	30
																					-	-	-	-	-	-	-	-	-	-

Out	S	T	Q	Q	S	S	D	S	T	Q	Q	S	S	D	S	T	Q	Q	S	S	D	S	T	Q	Q	S	S	D	S	T	Q
2018	1	2	3	4	5	6	7	8	9	10	11	12	13	14	15	16	17	18	19	20	21	22	23	24	25	26	27	28	29	30	31
	-	-	-	-	-	-	-	-	-	-	-	-	-	-	-	-	-	-	-	-	-	-	-	-	-	-	-	-	-	-	-

Nov	Q	S	S	D	S	T	Q	Q	S	S	D	S	T	Q	Q	S	S	D	S	T	Q	Q	S	S	D	S	T	Q	Q	S
2018	1	2	3	4	5	6	7	8	9	10	11	12	13	14	15	16	17	18	19	20	21	22	23	24	25	26	27	28	29	30
	-	-	-	-	-	-	-	-	-	-	-	-	-	-	-	-	-	-	-	-	-	-	-	-	-	-	-	-	-	-

Dez	S	D	S	T	Q	Q	S	S	D	S	T	Q	Q	S	S	D	S	T	Q	Q	S	S	D	S	T	Q	Q	S	S	D	S
2018	1	2	3	4	5	6	7	8	9	10	11	12	13	14	15	16	17	18	19	20	21	22	23	24	25	26	27	28	29	30	31
	-	-	-	-	-	-	-	-	-	-	-	-	-	-	-	-	-	-	-	-	-	-	-	-	-	-	-	-	-	-	-

Jan	T	Q	Q	S	S	D	S	T	Q	Q	S	S	D	S	T	Q	Q	S	S	D	S	T	Q	Q	S	S	D	S	T	Q	Q
2019	1	2	3	4	5	6	7	8	9	10	11	12	13	14	15	16	17	18	19	20	21	22	23	24	25	26	27	28	29	30	31
	-	-	-	-	-	-	-	-	-	-	-	-	-	-	-	-	-	-	-	-	-	-	-	-	-	-	-	-	-	-	-

Fev	S	S	D	S	T	Q	Q	S	S	D	S	T	Q	Q	S	S	D	S	T	Q	Q	S	S	D	S	T	Q	Q	
2019	1	2	3	4	5	6	7	8	9	10	11	12	13	14	15	16	17	18	19	20	21	22	23	24	25	26	27	28	
	-	-	-	-	-	-	-	-	-	-	-	-	-	-	-	-	-	-	-	-	-	-	-	-	-	-	-	-	-

Mar	S	S	D	S	T	Q	Q	S	S	D	S	T	Q	Q	S	S	D	S	T	Q	Q	S	S	D	S	T	Q	Q	S	S	D
2019	1	2	3	4	5	6	7	8	9	10	11	12	13	14	15	16	17	18	19	20	21	22	23	24	25	26	27	28	29	30	31
	-	-	-	-	-	-	-	-	-	-	-	-	-	-	-	-	-	-	-	-	-	-	-	-	-	-	-	-	-	-	-

Abr	S	T	Q	Q	S	S	D	S	T	Q	Q	S	S	D	S	T	Q	Q	S	S	D	S	T	Q	Q	S	S	D	S	T
2019	1	2	3	4	5	6	7	8	9	10	11	12	13	14	15	16	17	18	19	20	21	22	23	24	25	26	27	28	29	30
	-	-	-	-	-	-	-	-	-	-	-	-	-	-	-	-	-	-	-	-	-	-	-	-	-	-	-	-	-	-

Mai	Q	Q	S	S	D	S	T	Q	Q	S	S	D	S	T	Q	Q	S	S	D	S	T	Q	Q	S	S	D	S	T	Q	Q	S
2019	1	2	3	4	5	6	7	8	9	10	11	12	13	14	15	16	17	18	19	20	21	22	23	24	25	26	27	28	29	30	31
	-	-	-	-	-	-	-	-	-	-	-	-	-	-	-	-	-	-	-	-	-	-	-	-	-	-	-	-	-	-	

Jun	S	D	S	T	Q	Q	S	S	D	S	T	Q	Q	S	S	D	S	T	Q	Q	S	S	D	S	T	Q	Q	S	S	D
2019	1	2	3	4	5	6	7	8	9	10	11	12	13	14	15	16	17	18	19	20	21	22	23	24	25	26	27	28	29	30
	-	-	-	-	-	-	-	-	-	-	-	-	-	-	-	-	-	-	-	-	-	-	-	-	-	-	-	-	-	-

 Reservado

Calendário das disponibilidades - a partir de : Junho 2019



Jul	S	T	Q	Q	S	S	D	S	T	Q	Q	S	S	D	S	T	Q	Q	S	S	D	S	T	Q	
2019	1	2	3	4	5	6	7	8	9	10	11	12	13	14	15	16	17	18	19	20	21	22	23	24	25

Ago	Q	S	S	D	S	T	Q	Q	S	S	D	S	T	Q	Q	S	S	D	S	T	Q	Q	S	S	
2019	1	2	3	4	5	6	7	8	9	10	11	12	13	14	15	16	17	18	19	20	21	22	23	24	25

 Reservado

[Mês : Seguinte >>](#)

Preços de aluguer - Penthouse - de 1 até 6 Pessoa(s)

Preços	Noite	Fim-de-semana	Semana	2 semanas	Mês
 Época baixa	680R\$* ↓ > 3	-	4387R\$*	-	11845R\$*
 Época média	680R\$* ↓ > 3	-	4387R\$*	-	11845R\$*
 Época alta	680R\$* ↓ > 3	-	4387R\$*	-	11845R\$*

↓ Preço decrescente > Mínimo Noite

[Reservar](#)

Condições de reservas

• Reserva

- Pagamento no acto da reserva : 50% do montante do aluguer
- Pagamento do valor restante : 2 semanas antes da estadia
- Sinal pedido : 877R\$*

• Arrendamento

- Despesas correntes à parte
- Serviço limpeza partida incluída
- Prever suplemento para :
- cama(s) extra(s)

[▶ Reservar](#)

[▶ Contactar o proprietário](#)

Modos de pagamento aceites

- Visa/Delta/Electron
- Transferência bancária
- MasterCard/EuroCard
- Cheque bancário
- PayPal
- Dinheiro

Contacte directamente os proprietários

www.ihads.com.br

Nº classificado

52745

[>> Reservar <<](#)

Contacto

Línguas faladas



* Taxa de conversão a título indicativo : 100€ = 116.85\$ = 89£ = 438.7R\$

Nº classificado 52745

www.ihads.com.br

