

Alojamentos Turísticos

Vias

Vivenda



Vivenda, individual, piso térreo, entrada individual, num(a) Propriedade privada

Ambiente : à beira da água, tranquilo

Capacidade : de 2 até 14 pessoa(s)

Quarto(s) : 6

Vias - Hérault (34) - Languedoque-Rossilhão

França

Nº classificado 52157

Reserva : +33 (0) 565625028 (França)

www.ihads.com.br

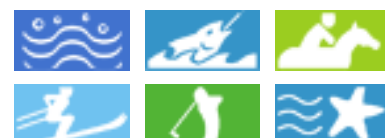

Alojamentos Turísticos



Vivenda, individual, piso térreo, entrada individual, num(a) Propriedade privada

- **Ideal para família, casal com bebé**
- **Vista :** mar/oceano, jardim/parque
- **Ambiente :** à beira da água, tranquilo
- **Exposição :** Sul

Os extras

• Estacionamento :

Estacionamento ar-livre : no terreno.

• Vantagens :

Mesa de ping-pong, raquete(s) de ping-pong, terreno de petanca, 3 jogos de petanca

• Equipamentos para bebés :

Cadeira de bebé, fraldário, banheira bebé

Privilégios :
Acesso directo à praia



salão televisão

Meio envolvente & localização



Lazeres

• Lazeres a menos de 20 km / 12 milhas :

Banhos, Gaivotas, mergulho com tubo, bóia puxada, esqui náutico, jet ski, surf, prancha à vela, vela, kitesurf, ténis, centro de equitação, caminho de passeio, caminho costeiro/florestal, percurso, BTT (itinerário circuito), papagaio de papel, parasailing, ULM, excursão de barco, passeio a cavalo, passeio de burro, minigolfe, circuito automóvel, bowling, basquetebol, voleibol, ball-trap, pesca, terreno de petanca

• Atracções e lazer :

Bar/pub, discoteca, restaurante, cinema, parque e jardim, parque de lazer, zoo/parque zoológico, reserva natural, local histórico, museu, festival, loja de artesanato, caves e provas de vinho, casino, centro de talassoterapia, sauna, hammam, ginásio, centro de estética, centro de fitness

Meio envolvente

• Lugar pitoresco :

Praia
Praia de naturismo 5km
Corte de ténis público 20km
Campo de golfe 9 buracos 20km
Base naval 20km
Spot windsurf 20km
Base náutica 20km
Porto de recreio 20km
Passadiço flutuante para barco 1km
Passadiço flutuante para jet-ski 1km



vista a partir do jardim/parque

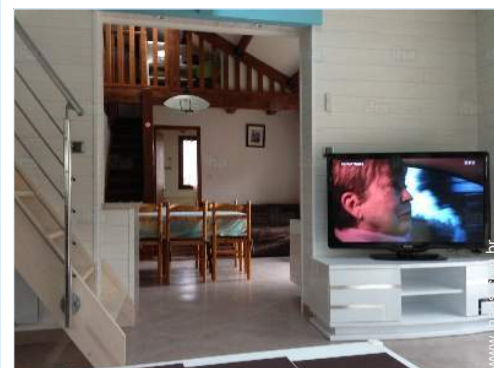

sala de estar



Vantagens

Interior

- **Capacidade de acolhimento :**

de 2 até 14 pessoa(s)

- **Área habitável :**

80m²

- **Divisões interiores :**

6 quarto(s), 3 duche(s), 2 WC, sala de estar 20m², copa, mezzanine, salão televisão, loggia

- **Dormida - cama(s) :**

5 cama(s) de casal, 4 cama(s) simple(s), 1 cama(s) de bebé, 2 possibilidade de cama(s) extra(s)

- **Conforto :**

TV, tomada antena TV, armário, secador de cabelo, seca toalhas, mosquitoeiro nas janelas, ventilador portátil, aquecimento eléctrico, parede envidraçada, janela de tecto, cortinas, vidros duplos, persianas, persianas eléctricas

- **Equipamento doméstico :**

Louça/talheres, utensílios e trem de cozinha, cafeteira, máquina de café expresso, chaleira eléctrica, torradeira, robot de cozinha, grill-raclette, placa, forno, micro-ondas, exaustor, frigorífico, congelador, lava-louça, máquina de lavar roupa, aspirador, ferro de engomar

Exterior

- **Área do terreno :**

1500m²

- **Instalação exterior :**

Terraço 50m², terraço coberto 15m², solarium 15m²

- **Ambiente exterior :**

Pátio privado, terreno fechado, jardim paisagístico

- **Equipamentos exteriores :**

Bar exterior, barbecue, mesa(s) de jardim, cadeira(s) de jardim, espreguiçadeira(s), cama de rede, balancela, baloiço, parque infantil com areia, duche exterior



terraço

Serviços

- **Roupa de casa :**

Cobertor(es), Edredão/ões, Almofoadas(s)

- **Casa :**

Limpeza de partida possível como extra (+965R\$*)

Informações práticas

- **Informações práticas**

Crianças aceites

Animais aceites com condições (informar-se junto do proprietário)

Cobertura de rede telemóvel

- **Acolhimento das pessoas com deficiência**

Acesso cadeira de rodas



terraço

Álbum fotográfico - 1



salão televisão



sala de estar



vista a partir do jardim/parque



Vantagens

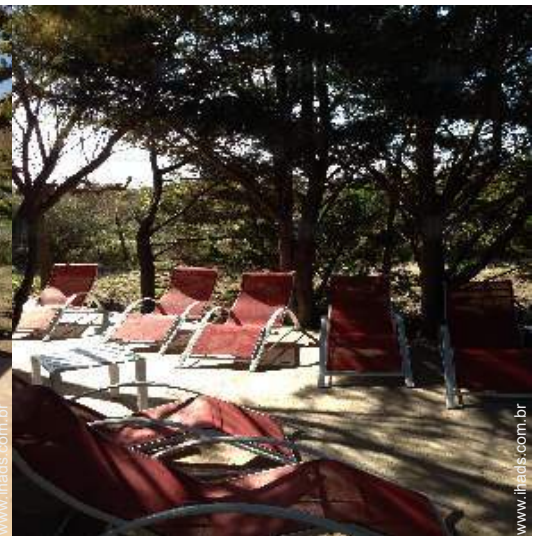

terraço

Álbum fotográfico - 2



terraço

vista a partir do jardim/parque

quarto



Instalação exterior

infraestruturas de lazer

Propriedade privada



Ambiente exterior

salão televisão

quarto



quarto

Localização

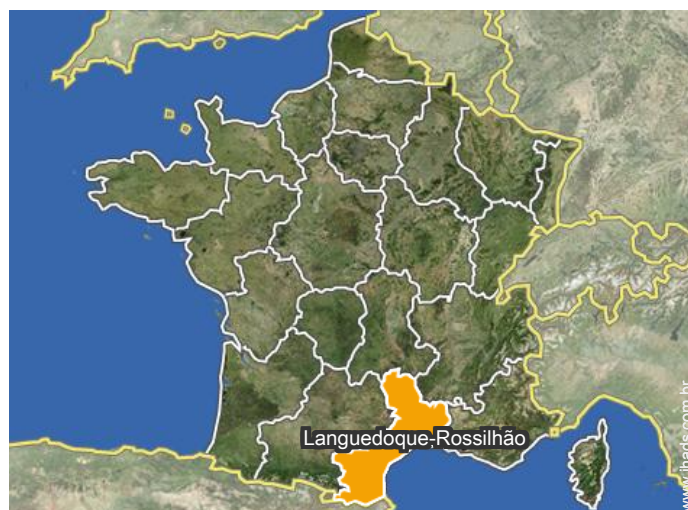

Localização & Acessos



Coordenadas GPS em graus, minutos e segundos: Latitude 43°17'25"N - Longitude 3°24'31"E (Alojamento)

Morada

→ Le Poste Plage du Libron
34450 Vias

• Auto-estrada (saída) A9

→ Bessan, Hérault, Languedoque-Rossilhão, França
→ Distância : 10km
→ Tempo : 15'

• Aeroporto Béziers Cap d'Agde en Languedoc

→ Béziers, Hérault, Languedoque-Rossilhão, França
→ Distância : 10km
→ Tempo : 15'

• Aeroporto Montpellier Méditerranée

→ Montpellier, Hérault, Languedoque-Rossilhão, França
→ Distância : 70km

→ Tempo : 1h

• Agde : (10km)

• Béziers : (21km)

• Montpellier : (65km)

Contacto

Línguas faladas



Calendário das disponibilidades - a partir de : Outubro 2018

| Out | S | T | Q | Q | S | S | D | S | T | Q | Q | S | S | D | S | T | Q | Q | S | S | D | S | T | Q | Q | S | S | D | S | T | Q |
|------|---|---|---|---|---|---|---|---|---|----|----|----|----|----|----|----|----|----|----|----|----|----|----|----|----|----|----|----|----|----|----|
| 2018 | 1 | 2 | 3 | 4 | 5 | 6 | 7 | 8 | 9 | 10 | 11 | 12 | 13 | 14 | 15 | 16 | 17 | 18 | 19 | 20 | 21 | 22 | 23 | 24 | 25 | 26 | 27 | 28 | 29 | 30 | 31 |
| | | | | | | | | | | | | | | | | | | | | - | - | - | - | - | - | - | - | - | - | - | - |

| Nov | Q | S | S | D | S | T | Q | Q | S | S | D | S | T | Q | Q | S | S | D | S | T | Q | Q | S | S | D | S | T | Q | Q | S |
|------|---|---|---|---|---|---|---|---|---|----|----|----|----|----|----|----|----|----|----|----|----|----|----|----|----|----|----|----|----|----|
| 2018 | 1 | 2 | 3 | 4 | 5 | 6 | 7 | 8 | 9 | 10 | 11 | 12 | 13 | 14 | 15 | 16 | 17 | 18 | 19 | 20 | 21 | 22 | 23 | 24 | 25 | 26 | 27 | 28 | 29 | 30 |
| | - | - | - | - | - | - | - | - | - | - | - | - | - | - | - | - | - | - | - | - | - | - | - | - | - | - | - | - | - | - |

| Dez | S | D | S | T | Q | Q | S | S | D | S | T | Q | Q | S | S | D | S | T | Q | Q | S | S | D | S | T | Q | Q | S | S | D | S |
|------|---|---|---|---|---|---|---|---|---|----|----|----|----|----|----|----|----|----|----|----|----|----|----|----|----|----|----|----|----|----|----|
| 2018 | 1 | 2 | 3 | 4 | 5 | 6 | 7 | 8 | 9 | 10 | 11 | 12 | 13 | 14 | 15 | 16 | 17 | 18 | 19 | 20 | 21 | 22 | 23 | 24 | 25 | 26 | 27 | 28 | 29 | 30 | 31 |
| | - | - | - | - | - | - | - | - | - | - | - | - | - | - | - | - | - | - | - | - | - | - | - | - | - | - | - | - | - | - | - |

| Jan | T | Q | Q | S | S | D | S | T | Q | Q | S | S | D | S | T | Q | Q | S | S | D | S | T | Q | Q | S | S | D | S | T | Q | Q |
|------|---|---|---|---|---|---|---|---|---|----|----|----|----|----|----|----|----|----|----|----|----|----|----|----|----|----|----|----|----|----|----|
| 2019 | 1 | 2 | 3 | 4 | 5 | 6 | 7 | 8 | 9 | 10 | 11 | 12 | 13 | 14 | 15 | 16 | 17 | 18 | 19 | 20 | 21 | 22 | 23 | 24 | 25 | 26 | 27 | 28 | 29 | 30 | 31 |
| | - | - | - | - | - | - | - | - | - | - | - | - | - | - | - | - | - | - | - | - | - | - | - | - | - | - | - | - | - | - | - |

| Fev | S | S | D | S | T | Q | Q | S | S | D | S | T | Q | Q | S | S | D | S | T | Q | Q | S | S | D | S | T | Q | Q | |
|------|---|---|---|---|---|---|---|---|---|----|----|----|----|----|----|----|----|----|----|----|----|----|----|----|----|----|----|----|---|
| 2019 | 1 | 2 | 3 | 4 | 5 | 6 | 7 | 8 | 9 | 10 | 11 | 12 | 13 | 14 | 15 | 16 | 17 | 18 | 19 | 20 | 21 | 22 | 23 | 24 | 25 | 26 | 27 | 28 | |
| | - | - | - | - | - | - | - | - | - | - | - | - | - | - | - | - | - | - | - | - | - | - | - | - | - | - | - | - | - |

| Mar | S | S | D | S | T | Q | Q | S | S | D | S | T | Q | Q | S | S | D | S | T | Q | Q | S | S | D | S | T | Q | Q | S | S | D |
|------|---|---|---|---|---|---|---|---|---|----|----|----|----|----|----|----|----|----|----|----|----|----|----|----|----|----|----|----|----|----|----|
| 2019 | 1 | 2 | 3 | 4 | 5 | 6 | 7 | 8 | 9 | 10 | 11 | 12 | 13 | 14 | 15 | 16 | 17 | 18 | 19 | 20 | 21 | 22 | 23 | 24 | 25 | 26 | 27 | 28 | 29 | 30 | 31 |
| | - | - | - | - | - | - | - | - | - | - | - | - | - | - | - | - | - | - | - | - | - | - | - | - | - | - | - | - | - | - | - |

| Abr | S | T | Q | Q | S | S | D | S | T | Q | Q | S | S | D | S | T | Q | Q | S | S | D | S | T | Q | Q | S | S | D | S | T |
|------|---|---|---|---|---|---|---|---|---|----|----|----|----|----|----|----|----|----|----|----|----|----|----|----|----|----|----|----|----|----|
| 2019 | 1 | 2 | 3 | 4 | 5 | 6 | 7 | 8 | 9 | 10 | 11 | 12 | 13 | 14 | 15 | 16 | 17 | 18 | 19 | 20 | 21 | 22 | 23 | 24 | 25 | 26 | 27 | 28 | 29 | 30 |
| | - | - | - | - | - | - | - | - | - | - | - | - | - | - | - | - | - | - | - | - | - | - | - | - | - | - | - | - | - | - |

| Mai | Q | Q | S | S | D | S | T | Q | Q | S | S | D | S | T | Q | Q | S | S | D | S | T | Q | Q | S | S | D | S | T | Q | Q | S |
|------|---|---|---|---|---|---|---|---|---|----|----|----|----|----|----|----|----|----|----|----|----|----|----|----|----|----|----|----|----|----|----|
| 2019 | 1 | 2 | 3 | 4 | 5 | 6 | 7 | 8 | 9 | 10 | 11 | 12 | 13 | 14 | 15 | 16 | 17 | 18 | 19 | 20 | 21 | 22 | 23 | 24 | 25 | 26 | 27 | 28 | 29 | 30 | 31 |
| | - | - | - | - | - | - | - | - | - | - | - | - | - | - | - | - | - | - | - | - | - | - | - | - | - | - | - | - | - | - | - |

| Jun | S | D | S | T | Q | Q | S | S | D | S | T | Q | Q | S | S | D | S | T | Q | Q | S | S | D | S | T | Q | Q | S | S | D |
|------|---|---|---|---|---|---|---|---|---|----|----|----|----|----|----|----|----|----|----|----|----|----|----|----|----|----|----|----|----|----|
| 2019 | 1 | 2 | 3 | 4 | 5 | 6 | 7 | 8 | 9 | 10 | 11 | 12 | 13 | 14 | 15 | 16 | 17 | 18 | 19 | 20 | 21 | 22 | 23 | 24 | 25 | 26 | 27 | 28 | 29 | 30 |
| | - | - | - | - | - | - | - | - | - | - | - | - | - | - | - | - | - | - | - | - | - | - | - | - | - | - | - | - | - | - |

| Jul | S | T | Q | Q | S | S | D | S | T | Q | Q | S | S | D | S | T | Q | Q | S | S | D | S | T | Q | Q | S | S | D | S | T | Q |
|------|---|---|---|---|---|---|---|---|---|----|----|----|----|----|----|----|----|----|----|----|----|----|----|----|----|----|----|----|----|----|----|
| 2019 | 1 | 2 | 3 | 4 | 5 | 6 | 7 | 8 | 9 | 10 | 11 | 12 | 13 | 14 | 15 | 16 | 17 | 18 | 19 | 20 | 21 | 22 | 23 | 24 | 25 | 26 | 27 | 28 | 29 | 30 | 31 |
| | - | - | - | - | - | - | - | - | - | - | - | - | - | - | - | - | - | - | - | - | - | - | - | - | - | - | - | - | - | - | |



Calendário das disponibilidades - a partir de : Julho 2019

| Ago | Q | S | S | D | S | T | Q | Q | S | S | D | S | T | Q | Q | S | S | D | S | T | Q | Q | S | S | D | S | T | Q | Q | S | S |
|------|---|---|---|---|---|---|---|---|---|----|----|----|----|----|----|----|----|----|----|----|----|----|----|----|----|----|----|----|----|----|----|
| 2019 | 1 | 2 | 3 | 4 | 5 | 6 | 7 | 8 | 9 | 10 | 11 | 12 | 13 | 14 | 15 | 16 | 17 | 18 | 19 | 20 | 21 | 22 | 23 | 24 | 25 | 26 | 27 | 28 | 29 | 30 | 31 |
| | - | - | - | - | - | - | - | - | - | - | - | - | - | - | - | - | - | - | - | - | - | - | - | - | - | - | - | - | - | - | - |

| Set | D | S | T | Q | Q | S | S | D | S | T | Q | Q | S | S | D | S | T | Q | Q | S | S | D | S | | | | | | | |
|------|---|---|---|---|---|---|---|---|---|----|----|----|----|----|----|----|----|----|----|----|----|----|----|----|----|----|----|----|----|----|
| 2019 | 1 | 2 | 3 | 4 | 5 | 6 | 7 | 8 | 9 | 10 | 11 | 12 | 13 | 14 | 15 | 16 | 17 | 18 | 19 | 20 | 21 | 22 | 23 | 24 | 25 | 26 | 27 | 28 | 29 | 30 |
| | - | - | - | - | - | - | - | - | - | - | - | - | - | - | - | - | - | - | - | - | - | - | - | - | - | - | - | - | - | - |

[Mês : Seguinte >>](#)

Preços de aluguer - Vivenda - de 2 até 14 Pessoa(s)

| Preços | Noite | Fim-de-semana | Semana | 2 semanas | Mês |
|--|-------|---------------|-----------------------|-----------|-----|
|  Época baixa | - | - | 2150R\$* (Sábado) | - | - |
|  Época média | - | - | 3948R\$* (Sábado) | - | - |
|  Época alta | - | - | 10924R\$* (Sábado) | - | - |

(Dia de chegada)

[Reservar](#)

Condições de reservas

• Reserva

- Pagamento no acto da reserva : 20% do montante do aluguer
- Pagamento do valor restante : no acto da entrega das chaves
- Sinal pedido : 2194R\$*

• Arrendamento

- Despesas correntes incluídas
- Serviço limpeza partida à parte : 965R\$*

[▶ Reservar](#)

[▶ Contactar o proprietário](#)

Modos de pagamento aceites

- Vale de correio internacional
- Transferência bancária
- Cheque bancário
- Cheque do banco
- Dinheiro

Contacte directamente os proprietários

www.ihads.com.br

Nº classificado

52157

[>> Reservar <<](#)

Contacto

Línguas faladas



* Taxa de conversão a título indicativo : 100€ = 116.85\$ = 89£ = 438.7R\$

Nº classificado 52157

www.ihads.com.br

