

Casas de hóspedes Pirae "Heiva"

Localização conveniente como andar perto de lojas, hospital, parque infantil; nas proximidades de bicicleta ou ônibus de actividades náuticas, vela, mergulho, passeios a cavalo. Carro não é essencial.



Estadias temáticas
Festival

Casa de cidade, meeiro(a), com 1 andar, entrada comum, num(a) Propriedade privada

Ambiente : urbano, citadino

Quarto(s) de hóspedes : 2

Capacidade de acolhimento : de 1 até 6 hóspedes

- Quarto "Iti"
3 pessoa(s)
- Quarto "Nui"
3 pessoa(s)

Pirae - Taiti - Arquipélago da Sociedade
Polinésia Francesa

Nº classificado 70109

www.ihads.com.br

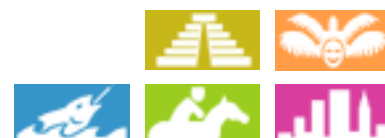

>> ALUGUERES PARA FÉRIAS

DE PARTICULAR A PARTICULAR

Casas de hóspedes



Casa de cidade, meeiro(a), com 1 andar, entrada comum, num(a) Propriedade privada

- **Ideal para solteiro(s), família**
- **Vista :** piscina, jardim/parque, pátio, aldeia
- **Ambiente :** urbano, citadino
- **Exposição :** Est

" Você pode escolher seu quarto se você é 2 e você também terá um salão do mezanino, que oferece uma grande área; Se você é 4 ou mais, você pode usar os 2 quartos, bem como o mezanino, a tarifa do quarto Nui, e então você vai ter um espaço com seus amigos ou sua família. a piscina é pequena, acima do solo mas muito agradável! Você pode almoçar e jantar no terraço coberto. Se você tem filhos pequenos, um parque infantil na Câmara Municipal ao lado da casa é aberto ao público. "

Os extras

- **Piscina :**
Piscina privada, redonda (diâmetro 2m), acesso por degraus
- **Estacionamento :**
Estacionamento coberto : 1 colectivo(s)/ lugar de garagem. Estacionamento ar-livre : 1 lugar(es) reservado(s).
- **Vantagens :**
2 bicicleta(s)
- **Equipamentos para bebés :**
Cadeira de bebé

Meio envolvente & localização



" Cavalo, equitação, vela, mergulho, Pirae e Arue estágios. Se você gosta de caminhadas, a família vai fazer você saber nossos 2 guias de caminhadas. Se você quer descobrir que a cultura polinésia pode ser informá-lo dos locais de dança tradicional, percussão, canções e artesanato. "

Lazeres

- **Lazeres a menos de 20 km / 12 milhas :**
Banhos, mergulho com tubo, mergulho submarino, surf, vela, kitesurf, canyoning, ténis, centro de equitação, pónei clube, percurso, passeio a cavalo, pesca
- **Enquadramento :**
Escola de vela, escola de mergulho, escola de ténis, escola de equitação
- **Atrações e lazer :**
Bar/pub, restaurante, cinema, parque e jardim, parque de lazer, teatro, festival, loja de artesanato, hipódromo, sauna, centro de estética

Meio envolvente

- **Lugar pitoresco :**
Mar/oceano 4km
Praia 10km
Praia de naturismo 7,5km
Enseada, ancoradouro 7,5km
Piscina pública 2km
Base náutica 4km
Rápidos nos rios
Cascata 15km
- **Comodidades :**
Infantário 1km
Centro aldeia 100m
Centro da cidade 2km
Paragem/estação de autocarros <50m
Ligação praia por autocarro
Padaria 100m
Comida para fora 100m
Pequenos comércios 100m
Supermercado 100m
Cyber café 2km
Correios 1km
Banco 1km
Caixa automático multibanco
Farmácia 100m
Médico 1km
Hospital 1km
Posto de saúde 50m



O quarto de hóspede



canto cozinha



Interior

- Capacidade de acolhimento :
de 1 até 6 hóspedes, 2 Quarto(s) de hóspedes
- Área habitável :
50m²
- Conforto interior à disposição dos hóspedes :
Ventilador portátil



mezzanine

Exterior

- Área do terreno :
500m²
- Instalações exteriores à disposição dos hóspedes :
Terraço, terraço coberto
- Ambiente exterior à disposição dos hóspedes :
Pátio privado, terreno fechado, jardim, relvado, parque arborizado
- Equipamentos exteriores à disposição dos hóspedes :
Mesa(s) de jardim, cadeira(s) de jardim, 2 cadeira(s) de praia

Serviços

- Roupas de casa :
Lençóis, Toalhas, Almofadas(s)
- Casa :
Limpeza de partida possível como extra (+132R\$*), Transporte estação/aeroporto possível como extra (+219R\$*)

Informações práticas

- **Informações práticas**
Crianças aceites
Animais não aceites
Presença no local : animais domésticos
Aluguer não fumadores
Água : quente/fria



O quarto de hóspede

Quarto "Iti"



3 pessoa(s) : 2 adultos - 1 criança(s)

Área habitável : 12m²

• **Divisões e comodidades :**

1 casa(s) de banho, 1 WC, salão 15m², cozinha comum, mezzanine

• **Dormida - cama(s) :**

1 cama(s) de casal, 1 cama(s) de bebé, 1 possibilidade de cama(s) extra(s)

• **Vista :**

Jardim/parque, pátio, aldeia, cidade, rua/avenida

• **Vantagens privativas :**

Piscina privada

• **Conforto interior e equipamentos :**

Cafeteira eléctrica, chaleira eléctrica, placa, forno, guarda-fatos, micro-ondas, frigorífico, ventilador portátil

• **Equipamentos para bebés :**

Cadeira de bebé

• **Exterior privativo :**

Terraço, terraço coberto, mesa(s) de jardim, cadeira(s) de jardim, cadeira(s) de praia

Quarto "Nui"



3 pessoa(s) : 3 adultos

Área habitável : 15m²

Ideal para família

• **Divisões e comodidades :**

1 casa(s) de banho, 1 WC, cozinha comum, copa, mezzanine, pátio interior

• **Dormida - cama(s) :**

1 cama(s) de casal, 1 cama(s) simple(s), 1 cama(s) de bebé, 1 possibilidade de cama(s) extra(s)

• **Vista :**

Aldeia, cidade, rua/avenida

• **Exposição :**

Est

• **Vantagens privativas :**

Piscina privada

• **Conforto interior e equipamentos :**

Cafeteira eléctrica, chaleira eléctrica, placa, forno, guarda-fatos, armário, guarda-roupa, micro-ondas, frigorífico, máquina de lavar roupa, ventilador portátil, janela de tecto

• **Equipamentos para bebés :**

Cadeira de bebé

• **Exterior privativo :**

Terraço, terraço coberto, mesa(s) de jardim, cadeira(s) de jardim, cadeira(s) de praia

Álbum fotográfico - 1



canto cozinha



O quarto de hóspede



O quarto de hóspede



mezzanine

Álbum fotográfico - 2

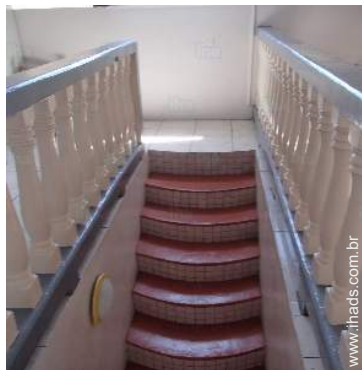

mezzanine



cozinha comum



mezzanine



terraço coberto



Piscina redonda



[Estadias temáticas](#)

Festival

Localização



Localização & Acessos

" Prefeitura e fogo de Pirae, clínica Centro a mãe e a criança. "



Coordenadas GPS em graus, minutos e segundos: Latitude 17°31'58"S - Longitude 149°33'0"O (Alojamento)

Morada

→ BP 51152
98716 Pirae

• Aeroporto Tahiti Faa'a

→ Papeete, Taiti, Arquipélago da Sociedade, Polinésia Francesa
→ Distância : 10km

- Papeete : (2km)
- Arue : (2km)
- Temae : (30km)

Contacto

Línguas faladas



Calendário das disponibilidades - a partir de : Setembro 2018

Set	S	D	S	T	Q	Q	S	S	D	S	T	Q	Q	S	S	D	S	T	Q	Q	S	S	D	S	T	Q	Q	S	S	D
2018	1	2	3	4	5	6	7	8	9	10	11	12	13	14	15	16	17	18	19	20	21	22	23	24	25	26	27	28	29	30
1																					-	-	-	-	-	-	-	-	-	-
2																					-	-	-	-	-	-	-	-	-	-

Out	S	T	Q	Q	S	S	D	S	T	Q	Q	S	S	D	S	T	Q	Q	S	S	D	S	T	Q	Q	S	S	D	S	T	Q
2018	1	2	3	4	5	6	7	8	9	10	11	12	13	14	15	16	17	18	19	20	21	22	23	24	25	26	27	28	29	30	31
1	-	-	-	-	-	-	-	-	-	-	-	-	-	-	-	-	-	-	-	-	-	-	-	-	-	-	-	-	-	-	
2	-	-	-	-	-	-	-	-	-	-	-	-	-	-	-	-	-	-	-	-	-	-	-	-	-	-	-	-	-	-	

Nov	Q	S	S	D	S	T	Q	Q	S	S	D	S	T	Q	Q	S	S	D	S	T	Q	Q	S	S	D	S	T	Q	Q	S
2018	1	2	3	4	5	6	7	8	9	10	11	12	13	14	15	16	17	18	19	20	21	22	23	24	25	26	27	28	29	30
1	-	-	-	-	-	-	-	-	-	-	-	-	-	-	-	-	-	-	-	-	-	-	-	-	-	-	-	-	-	-
2	-	-	-	-	-	-	-	-	-	-	-	-	-	-	-	-	-	-	-	-	-	-	-	-	-	-	-	-	-	-

Dez	S	D	S	T	Q	Q	S	S	D	S	T	Q	Q	S	S	D	S	T	Q	Q	S	S	D	S	T	Q	Q	S	S	D	S
2018	1	2	3	4	5	6	7	8	9	10	11	12	13	14	15	16	17	18	19	20	21	22	23	24	25	26	27	28	29	30	31
1	-	-	-	-	-	-	-	-	-	-	-	-	-	-	-	-	-	-	-	-	-	-	-	-	-	-	-	-	-	-	
2	-	-	-	-	-	-	-	-	-	-	-	-	-	-	-	-	-	-	-	-	-	-	-	-	-	-	-	-	-	-	

Jan	T	Q	Q	S	S	D	S	T	Q	Q	S	S	D	S	T	Q	Q	S	S	D	S	T	Q	Q	S	S	D	S	T	Q	Q
2019	1	2	3	4	5	6	7	8	9	10	11	12	13	14	15	16	17	18	19	20	21	22	23	24	25	26	27	28	29	30	31
1	-	-	-	-	-	-	-	-	-	-	-	-	-	-	-	-	-	-	-	-	-	-	-	-	-	-	-	-	-	-	
2	-	-	-	-	-	-	-	-	-	-	-	-	-	-	-	-	-	-	-	-	-	-	-	-	-	-	-	-	-	-	

Fev	S	S	D	S	T	Q	Q	S	S	D	S	T	Q	Q	S	S	D	S	T	Q	Q	S	S	D	S	T	Q	Q
2019	1	2	3	4	5	6	7	8	9	10	11	12	13	14	15	16	17	18	19	20	21	22	23	24	25	26	27	28
1	-	-	-	-	-	-	-	-	-	-	-	-	-	-	-	-	-	-	-	-	-	-	-	-	-	-	-	-
2	-	-	-	-	-	-	-	-	-	-	-	-	-	-	-	-	-	-	-	-	-	-	-	-	-	-	-	-

Mar	S	S	D	S	T	Q	Q	S	S	D	S	T	Q	Q	S	S	D	S	T	Q	Q	S	S	D	S	T	Q	Q	S	S	D
2019	1	2	3	4	5	6	7	8	9	10	11	12	13	14	15	16	17	18	19	20	21	22	23	24	25	26	27	28	29	30	31
1	-	-	-	-	-	-	-	-	-	-	-	-	-	-	-	-	-	-	-	-	-	-	-	-	-	-	-	-	-	-	
2	-	-	-	-	-	-	-	-	-	-	-	-	-	-	-	-	-	-	-	-	-	-	-	-	-	-	-	-	-	-	

Abr	S	T	Q	Q	S	S	D	S	T	Q	Q	S	S	D	S	T	Q	Q	S	S	D	S	T	Q	Q	S	S	D	S	T
2019	1	2	3	4	5	6	7	8	9	10	11	12	13	14	15	16	17	18	19	20	21	22	23	24	25	26	27	28	29	30
1	-	-	-	-	-	-	-	-	-	-	-	-	-	-	-	-	-	-	-	-	-	-	-	-	-	-	-	-	-	
2	-	-	-	-	-	-	-	-	-	-	-	-	-	-	-	-	-	-	-	-	-	-	-	-	-	-	-	-	-	

1 Quarto "Nui" - 3 pessoa(s)

2 Quarto "Iti" - 3 pessoa(s)

Casas de hóspedes
Arquipélago da Sociedade - Pirae
"Heiva"

10
[Reservar](#)

Calendário das disponibilidades - a partir de : Abril 2019

Mai	Q	Q	S	S	D	S	T	Q	Q	S	S	D	S	T	Q	Q	S	S	D	S	T	Q	Q	S	S	D	S	T	Q	Q	S
2019	1	2	3	4	5	6	7	8	9	10	11	12	13	14	15	16	17	18	19	20	21	22	23	24	25	26	27	28	29	30	31

1

2

Jun	S	D	S	T	Q	Q	S	S	D	S	T	Q	Q	S	S	D	S	T	Q	Q	S	S	D	S	T	Q	Q	S	S	D
2019	1	2	3	4	5	6	7	8	9	10	11	12	13	14	15	16	17	18	19	20	21	22	23	24	25	26	27	28	29	30

1

2

Jul	S	T	Q	Q	S	S	D	S	T	Q	Q	S	S	D	S	T	Q	Q	S	S	D	S	T	Q	Q	S	S	D	S	T	Q
2019	1	2	3	4	5	6	7	8	9	10	11	12	13	14	15	16	17	18	19	20	21	22	23	24	25	26	27	28	29	30	31

1

2

Ago	Q	S	S	D	S	T	Q	Q	S	S	D	S	T	Q	Q	S	S	D	S	T	Q	Q	S	S	D	S	T	Q	Q	S	S
2019	1	2	3	4	5	6	7	8	9	10	11	12	13	14	15	16	17	18	19	20	21	22	23	24	25	26	27	28	29	30	31

1





2

1 Quarto "Nui" - 3 pessoa(s)

2 Quarto "Iti" - 3 pessoa(s)

[Mês : Seguinte >>](#)

Preços de aluguer "Heiva"

Preços Casas de hóspedes		Noite	Fim-de-semana	Semana	2 semanas	Mês
1	Quarto "Nui" 3 pessoa(s) (3 adultos)	 351R\$* <small>↓</small> > 4	-	1843R\$*	-	-
		 351R\$* <small>↓</small> > 4	-	1843R\$*	-	-
		 439R\$* > 4	-	1843R\$*	-	-
		 439R\$* > 4	-	1843R\$*	-	-
		 351R\$* > 4	-	1843R\$*	-	-

